

ESS - שירות עצמי לעובד

דיווחי נוכחות

מערכת שירות עצמי לעובד - ESS

(Employees Self Service)

כחלק משיפור השירות לעובד, פותחה במרכבה מערכת דיווח נוכחות בסביבת אינטרנט.

יתרונות:

- צפייה ועדכון נתוני נוכחות באופן עצמאי ברמה יומית ללא צורך בהמתנה לסוף החודש.
- בדיקת יתרות וסיכומים.
- דיווח נוכחות ללא צורך בהעברת ניירת.
- מעקב אחר סטאטוס אישור הדוח.
- צפייה בדוחות היסטוריים מיום הפעלת מערכת הנוכחות במשרד.
- גישה למערכת הנוכחות מכל מקום (באמצעות כרטיס חכם).

רקע

כניסה
למערכת

ניווט
במערכת

דיווח
נוכחות

דיווח
כוננות

דיווח
אש"ל

שמירה
ושליחה

מנהל

דו"חות

רקע - תיאור תהליך העבודה

רקע

כניסה
למערכת

ניווט
במערכת

דיווח
נוכחות

דיווח
כוננות

דיווח
אש"ל

שמירה
ושליחה

מנהל

דו"חות

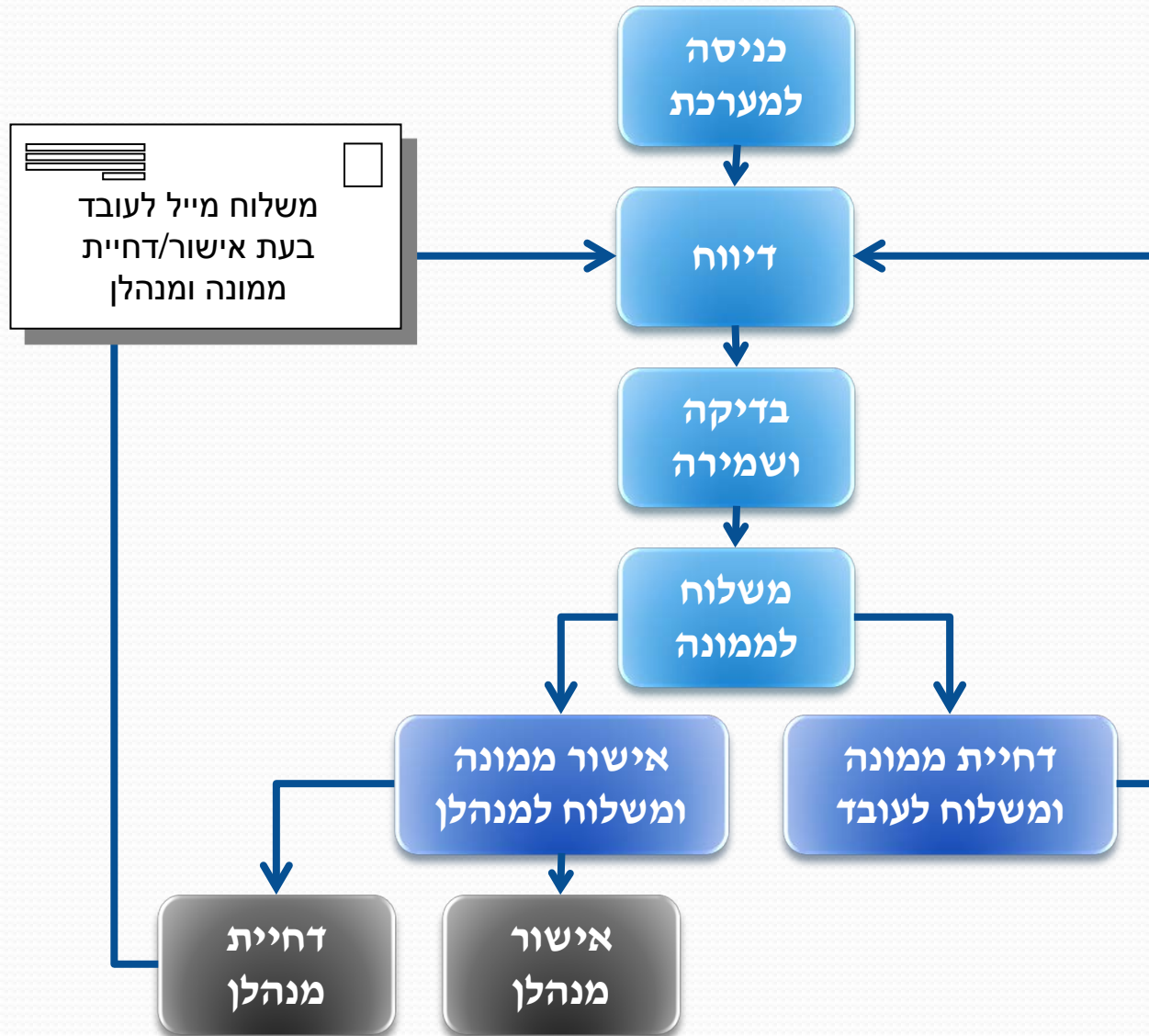

כניסה למערכת : כניסה לאינטרנט

רקע

**כניסה
למערכת**

ניווט
במערכת

דיווח
נוכחות

דיווח
כוננות

דיווח
אש"ל

שמירה
ושליחה

מנהל

דו"חות

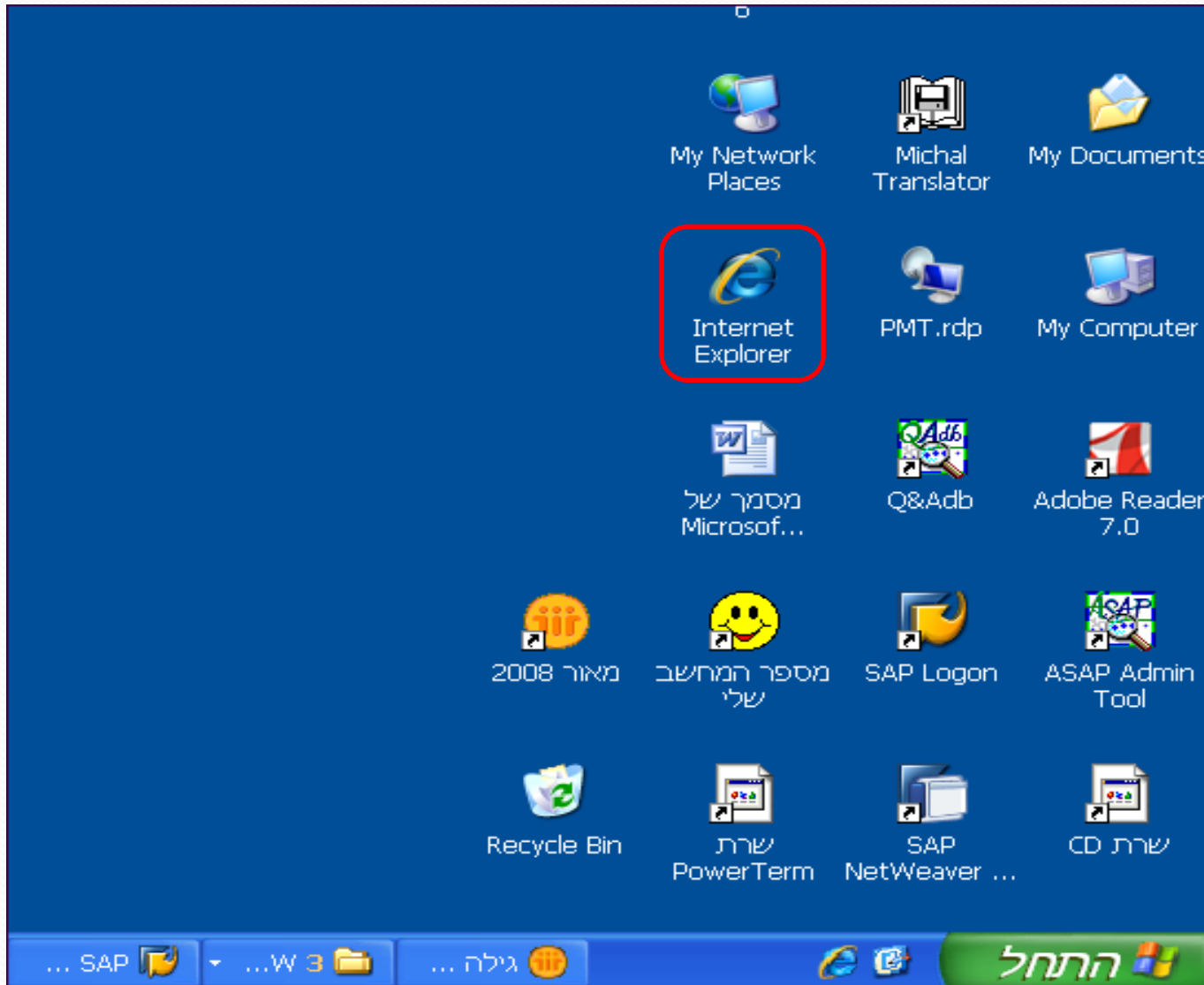

התחל

כניסה למערכת - בחירת הפורטל מתוך המועדפים

רקע

כניסה למערכת

ניווט במערכת

דיווח נוכחות

דיווח כוננות

דיווח אש"ל

שמירה ושליחה

מנהל

דו"חות

כניסה למערכת - הזנת סיסמא

רקע

כניסה
למערכתניווט
במערכתדיווח
נוכחותדיווח
כוננותדיווח
אש"לשמירה
ושליחה

מנהל

דו"חות

IDProtect Verification

Tamuz#306860727

Enter your User PIN

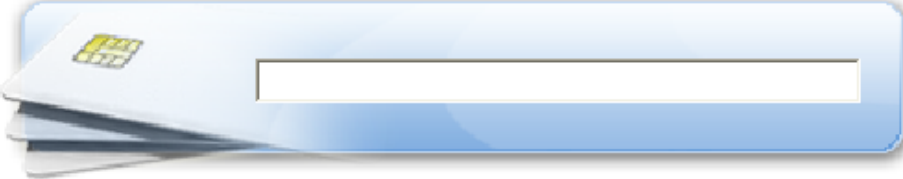

Change PIN after verification

Cancel Verify

מסך הכניסה - הצגה ובחירת חודש הדיווח

רקע

כניסה
למערכת

ניווט
במערכת

דיווח
נוכחות

דיווח
כוננות

דיווח
אש"ל

שמירה
ושליחה

מנהל

דו"חות

ברוך הבא Tamar Hovav | יציאה מהמערכת

שער המרכביה

משאבי אנוש - מערכת נוכחות

דיווח נוכחות

דיווח מנחה איש

אישור מנהל לדיווחי עובדים

עובד/ת: רייכל עידן שנה: 2011

תקופה	סטטוס
אפריל	אין דיווח
מרץ	בהכנה
פברואר	אושר על ידי מנהל
ינואר	נדחה על ידי מנהל

Live Search <https://mdvqep01.dev.merkava.gov.il:463/irj/portal>

קובץ עריכה תצוגה מועדפים כלים עזרה

SAP NetWeaver Portal - דיווח נוכחות

ברוך הבא EFRAT ITAH | [ציאה מהמערכת](#)

מרכביה - דיווח שעות

משאבי אנוש - מערכת נוכחות

דיווח נוכחות

דיווח נוכחות

עבור עובד/ת: גב כהן אפרת תקופה: פברואר 2011 סטטוס דיווח: בהכנה

ש. נוספות	מכסה	ניצול	יתרה
20.00	0.50	19.50	
כוננות	6.00	6.00	

תפריט ראשי

שמירה כטיסה | שמירה ושליחה | בדיקת הזנות | הערה למנהל/ן | הדפסה | דוחות | פרטי עובד | יתרות וסיכומים

ק"מ בעיר:

כוננות		נוכחות													
הערות	סה"כ	סיום	התחלה	הודעות מערכת	חוסר	תקן	נוספות	רגילות	סך שעות	סוג דיווח	סוג יום	סיום	התח...
שכחתי לחתום		:	:			8.50	0.50	8.50	9.00	נוכחות		17:00	08:00	01	ג
		:	:			8.50		8.50	8.50			16:00	07:30	02	ד
		:	:	לא השלמת את שעות ...	1.25	8.50		7.25	7.25			15:00	07:45	03	ה
		:	:	חסרים נתוני כניסה/יציאה								:	07:30	04	ו
		:	:											05	ש
		:	:	היעדרות יום מלא לא מ...	8.50	8.50						:	:	06	א
		:	:		8.50	8.50						09:30	08:00	07	ב
		:	:									17:00	09:30	07	ב
		:	:	חסר שעת יציאה								17:00		07	ב
		:	:	היעדרות יום מלא לא מ...	8.50	8.50						:	:	08	ג
		:	:	היעדרות יום מלא לא מ...	8.50	8.50						:	:	09	ד

100% אינטרא-נט מקומי

- רקע
- כניסה למערכת
- ניווט במערכת**
- דיווח נוכחות
- דיווח כוננות
- דיווח אש"ל
- שמירה ושליחה
- מנהל
- דו"חות

מסך הדיווח - שם עובד, חודש הדיווח וסטטוס הדיווח

Live Search

https://mdvqep01.dev.merkava.gov.il:463/irj/portal

קובץ עריכה תצוגה מועדפים כלים עזרה

SAP NetWeaver Portal - דיווח נוכחות

ברוך הבא EFRAT ITAH | [ציאה מהמערכת](#)

מרכזיה - דיווח שעות

משאבי אנוש - מערכת נוכחות

דיווח נוכחות

דיווח נוכחות

עבור עובד/ת: גב כהן אפרת תקופה: פברואר 2011 סטטוס דיווח: בהכנה

מכסה	ניצול	יתרה
ש. נוספות	0.50	19.50
כוננות	6.00	6.00

תפריט ראשי

שמירה כטייטה | שמירה ושליחה | בדיקת הזנות | הערה למנהל/ן | הדפסה | דוחות | פרטי עובד | יתרות וסיוכמים

ק"מ בעיר:

כוננות		נוכחות																			
הערות	סה"כ	התחלה	סיום	הודעות מערכת	חוסר	תקן	נוספות	רגילות	סך שעות	סוג דיווח	סוג יום	סיום	התח...	ג	ד	ה	ו	ז	ח	ט	
שכחתי לחתום		:	:			8.50	0.50	8.50	9.00	נוכחות		17:00	08:00	01							
		:	:			8.50		8.50	8.50			16:00	07:30	02							
		:	:	לא השלמת את שעות ...	1.25	8.50		7.25	7.25			15:00	07:45	03							
		:	:	חסרים נתוני כניסה/יציאה								:	07:30	04							
		:	:											05							
		:	:	היעדרות יום מלא לא מ...	8.50	8.50						:	:	06							
		:	:		8.50	8.50						09:30	08:00	07							
		:	:									17:00	09:30	07							
		:	:	חסר שעת יציאה									17:00	07							
		:	:	היעדרות יום מלא לא מ...	8.50	8.50						:	:	08							
		:	:	היעדרות יום מלא לא מ...	8.50	8.50						:	:	09							

100% אינטראנט מקומי

רקע

כניסה למערכת

ניווט במערכת

דיווח נוכחות

דיווח כוננות

דיווח אש"ל

שמירה ושליחה

מנהל

דו"חות

מסך הדיווח - חזרה לתפריט הראשי

Browser: https://mdvqep01.dev.merkava.gov.il:463/irj/portal

File Edit View Favorites Tools Help

SAP NetWeaver Portal - דיווח נכחות

ברוך הבא EFRAT ITAH | יציאה מהמערכת

מרכז"ה - דיווח שעות

משאבי אנוש - מערכת נכחות

דיווח נכחות

דיווח נכחות

עבור עובדות: גב נהן אפרת תקופה: פברואר 2011 סטטוס דיווח: בהכנה

תפריט ראשי

שמירה כניסה | שמירה ושליחה | בדיקת הזנות | הערה למנהלן | הדפסה | דוחות | פרטי עובד | יתרות וסיכומים

ק"מ בעיר:

יורה	ניצול	מכסה	ש. נוספות
15.83	4.17	20.00	כוננות
6.00	0.00	6.00	

כוננות										נכחות					
הערות	סה"כ	התחלה	סיום	הודעות מערכת	חוסר	תקן	נוספות	רגילות	סך שעות	סוג דיווח	סוג יום	סיום	התחלה	סיום	הערות
				חסר שעת יציאה								17:00	09:30	ב 07	
												17:00	17:00	ב 07	
שכתי לחתום						8.50	0.50	8.50	9.00	מכחות		16:53	07:53	ג 08	
						8.50			8.50	חופשה		15:45	07:15	ד 09	
														ה 10	
														ו 11	
														ז 12	
הועתק מנתוני מקור						8.50	2.50	8.50	11.00	מכחות		10:00	07:00	א 13	
הועתק מנתוני מקור										תפקיד		17:00	10:00	א 13	
הועתק מנתוני מקור										מכחות		18:00	17:00	א 13	
						8.50			8.50	מילואים				ב 14	
הועתק מנתוני מקור						8.50	0.67	8.50	9.17	תפקיד	בתפ...	10:00	08:00	ג 15	
					0	9.75	170	4.17	58.25	164.42				סה"כ	

רקע

כניסה למערכת

ניווט במערכת

דיווח נכחות

דיווח כוננות

דיווח אש"ל

שמירה ושליחה

מנהל

דו"חות

מסך הכניסה - הצגה ובחירת חודש הדיווח

https://mdvdep01.dev.merkava.gov.il/irj/portal

File Edit View Favorites Tools Help

SAP NetWeaver Portal

ברוך הוג Tamar Hovav | [יציאה מהמערכת](#)

שער המרכביה

שולחן עבודה | שולחן עבודה | בדיקות ESS | מידע ניהולי | מידע ניהולי

משאבי אנוש - מערכת נוכחות

דיווח נוכחות

דיווח נוכחות אישי

אישור מנהל לדיווחי עובדים

עובד/ת: ריכל עידן שנה: 2011

תקופה	סטטוס
אפריל	אין דיווח
מרץ	בהכנה
פברואר	אושר על ידי מנהל
ינואר	נדחה על ידי מנהל

רקע

כניסה
למערכת

ניווט
במערכת

דיווח
נוכחות

דיווח
כוננות

דיווח
אש"ל

שמירה
ושליחה

מנהל

דו"חות

מסך הדיווח - שורת הלחצנים

רקע

כניסה למערכת

ניווט במערכת

דיווח נוכחות

דיווח כוננות

דיווח אש"ל

שמירה ושליחה

מנהל

דו"חות

Live Search

https://mdvqep01.dev.merkava.gov.il:463/irj/portal

קובץ עריכה תצוגה מועדפים כלים עזרה

SAP NetWeaver Portal - דיווח נוכחות

ברוך הבא EFRAT ITAH | [ציאה מהמערכת](#)

מרכב"ה - דיווח שעות

משאבי אנוש - מערכת נוכחות

דיווח נוכחות

דיווח נוכחות

עבור עובד/ת: גב כהן אפרת תקופה: פברואר 2011 סטטוס דיווח: בהכנה

מכסה	ניצול	יתרה
ש. נוספות	0.50	19.50
כוננות	6.00	6.00

תפריט ראשי

שמירה כטייטה | שמירה ושליחה | בדיקת הזנות | הערה למנהל/ן | הדפסה | דוחות | פרטי עובד | יתרות וסיכומים

ק"מ בעיר:

כוננות				נוכחות																	
הערות	סה"כ	התחלה	סיום	הודעות מערכת	חוסר	תקן	נוספות	רגילות	סך שעות	סוג דיווח	סוג יום	סיום	התח...	ג	ד	ה	ו	ז	ח	ט	
שכתי לחתום		:	:			8.50	0.50	8.50	9.00	נוכחות		17:00	08:00	01							
		:	:			8.50		8.50	8.50			16:00	07:30	02							
		:	:	לא השלמת את שעות ...	1.25	8.50		7.25	7.25			15:00	07:45	03							
		:	:	חסרים נתוני כניסה/יציאה							לא ...	07:30		04							
		:	:											05							
		:	:	היעדרות יום מלא לא מ...	8.50	8.50								06							
		:	:		8.50	8.50						09:30	08:00	07							
		:	:									17:00	09:30	07							
		:	:	חסר שעת יציאה								17:00		07							
		:	:	היעדרות יום מלא לא מ...	8.50	8.50								08							
		:	:	היעדרות יום מלא לא מ...	8.50	8.50								09							

100% אינטראנט מקומי

מסך הדיווח - כתיבת הערה למנהל או למנהלן

Live Search

https://mdvqep01.dev.merkava.gov.il:463/irj/portal

קובץ עריכה תצוגה מועדפים כלים עזרה

SAP NetWeaver Portal - דיווח נוכחות

ברוך הבא EFRAT ITAH | [ציאה מהמערכת](#)

מרכב"ה - דיווח שעות

משאבי אנוש - מערכת נוכחות

דיווח נוכחות

דיווח נוכחות

עבור עובד/ת: גב כהן אפרת תקופה: פברואר 2011 סטטוס דיווח: בהכנה

מכסה	ניצול	יתרה
ש. נוספות	0.50	19.50
כוננות	6.00	6.00

תפריט ראשי

שמירה כטייטה | שמירה ושליחה | בדיקת הזנות | **הערה למנהל/ן** | הדפסה | דוחות | פרטי עובד | יתרות וסיכומים

ק"מ בעיר:

נוכחות		התחלה		סוף		הערות		סו"כ		התח...	
סוג יום	סוג דיווח	סוג יום	סוג דיווח	סוג יום	סוג דיווח	סוג יום	סוג דיווח	סוג יום	סוג דיווח	סוג יום	סוג דיווח
נוכחות	נוכחות	08:00	17:00	08:00	17:00	ג	01	8.50	8.50	0.50	8.50
		07:30	16:00	07:30	16:00	ד	02	8.50	8.50		8.50
		07:45	15:00	07:45	15:00	ה	03	7.25	7.25	1.25	8.50
		07:30		07:30		ו	04				
						ש	05				
		08:00		08:00		א	06	8.50	8.50		8.50
		08:00	09:30	08:00	09:30	ב	07	8.50	8.50		8.50
		09:30	17:00	09:30	17:00	ב	07				
		17:00		17:00		ג	08				
						ד	09	8.50	8.50		8.50

100% אינטרא-נט מקומי

רקע

כניסה למערכת

ניווט במערכת

דיווח נוכחות

דיווח כוננות

דיווח אש"ל

שמירה ושליחה

מנהל

דו"חות

מסך הדיווח - הזנת הערה למנהל או למנהלן

The main content area features a table with columns for "מכסה" (Cover), "ביצוע" (Execution), and "יתרה" (Remaining). A dialog box titled "הוספת הערה" (Add Comment) is open, displaying the following text:

הערה זאת תועבר למנהל/מנהלן עם שליחת דוח השעות לחודש זה.
 שלום
 אבקש לקודד חוסרים בשעות מחופש ולא
 משעות מספות.
 תודה

The table below shows a list of work items with columns for "הערות" (Comments), "סה"כ" (Total), "סיים" (Completed), "התחלה" (Start), and "סיום" (End). The table is partially obscured by the dialog box.

הערות	סה"כ	סיים	התחלה	סיום
שכחתי לחתום	8.50	0.50	8.50	9.00
מכחות	8.50		8.50	8.50
חופשה	8.50		8.50	8.50
מכחות	8.50	2.50	8.50	11.00
תפקיד	8.50		8.50	8.50
מילואים	8.50	0.67	8.50	9.17
תפקיד	8.50		8.50	9.17

רקע

כניסה
למערכת

ניווט
במערכת

דיווח
נוכחות

דיווח
כוננות

דיווח
אש"ל

שמירה
ושליחה

מנהל

דו"חות

מסך הדיווח - לחצן פרטי עובד

Live Search

https://mdvqep01.dev.merkava.gov.il:463/irj/portal

קובץ עריכה תצוגה מועדפים כלים עזרה

SAP NetWeaver Portal - דיווח נוכחות

ברוך הבא EFRAT ITAH | [ציאה מהמערכת](#)

מרכב"ה - דיווח שעות

משאבי אנוש - מערכת נוכחות

דיווח נוכחות

דיווח נוכחות

עבור עובד/ת: גב כהן אפרת תקופה: פברואר 2011 סטטוס דיווח: בהכנה

מכסה	ניצול	יתרה
ש. נוספות	0.50	19.50
כוננות	6.00	6.00

תפריט ראשי

שמירה כטייטה | שמירה ושליחה | בדיקת הזנות | הערה למנהל/ן | הדפסה | דוחות | **פרטי עובד** | יתרות וסיכומים

ק"מ בעיר:

נוכחות		התחלה		סוף		הערות		סך שעות		נוספות		תקן		חוסר		הודעות מערכת		סה"כ הערות	
01	ג	08:00	17:00					9.00	8.50	8.50	0.50	8.50							שכתי לחתום
02	ד	07:30	16:00					8.50	8.50	8.50		8.50							
03	ה	07:45	15:00					7.25	7.25	8.50		8.50	1.25						לא השלמת את שעות ...
04	ו	07:30																	חסרים נתוני כניסה/יציאה
05	ש																		
06	א									8.50		8.50							היעדרות יום מלא לא מ...
07	ב	08:00	09:30							8.50		8.50							
07	ב	09:30	17:00																חסר שעת יציאה
08	ג									8.50		8.50							היעדרות יום מלא לא מ...
09	ד									8.50		8.50							היעדרות יום מלא לא מ...

100% אינטראנט מקומי

רקע

כניסה למערכת

ניווט במערכת

דיווח נוכחות

דיווח כוננות

דיווח אש"ל

שמירה ושליחה

מנהל

דו"חות

מסך הדיווח - פרטי עובד

פרטי עובד

שם עובד: גב כהן אפרת
 איזור עובדים: משרד האוצר
 קבוצת עובדים: מועסק חיצוני
 יחידה ארגונית: עובדי חוץ מרכבה
 אחוז העסקה: 100.00
 הסכם עבודה: לז' 5 ימים
 סמן הורות:
 קבוצת פרמיה: ללא קבוצת פרמיה

מספר עובד: 00153743
 תת איזור עובדים: אגף החשב הכללי
 תת קבוצת עובדים: קניית שרותים

מכסה	ניצול	יתרה
20.00	0.50	19.50
6.00		6.00

התח...	סיים	סה"כ	הערות
00	08:00	01	שכתי לחתום
00	07:30	02	
00	07:45	03	
00	07:30	04	
		05	
		06	
09:30	08:00	07	
17:00	09:30	07	
	17:00	07	חסר שעת יציאה
		08	
		09	
		10	

רקע

כניסה למערכת

ניווט במערכת

דיווח נוכחות

דיווח כוננות

דיווח אש"ל

שמירה ושליחה

מנהל

דו"חות

מסך הדיווח - לחצני סגירת יום ודיווחי אש"ל

Live Search

https://mdvqep01.dev.merkava.gov.il:463/irj/portal

קובץ עריכה תצוגה מועדפים כלים עזרה

SAP NetWeaver Portal - דיווח נכחות

ברוך הבא EFRAT ITAH | יציאה מהמערכת

מרכב"ה - דיווח שעות

משאבי אנוש - מערכת נכחות

דיווח נכחות

דיווח נכחות

עבור עובד/ת: גב כהן אפרת תקופה: פברואר 2011 סטטוס דיווח: בהכנה

מכסה	ניצול	יתרה
20.00	0.50	19.50
6.00		6.00

ש. נוספות
כוננות

תפריט ראשי

שמירה כטייטה | שמירה ושליחה | בדיקת הזנות | הערה למנהל/ן | הדפסה | דוחות | פרטי עובד | יתרות וסיכומים

ק"מ בעיר:

כוננות	התחלה	סיום	סה"כ הערות	הודעות מערכת	חוסר	תקן	נוספות	רגילות	סך שעות	סוג דיווח	סוג יום	סיום	התח...
01	08:00	17:00	נכחות			8.50	0.50	8.50	9.00	נכחות		17:00	08:00	ג 01	
02	07:30	16:00				8.50		8.50	8.50			16:00	07:30	ד 02	
03	07:45	15:00		לא השלמת את שעות ...	1.25	8.50		7.25	7.25			15:00	07:45	ה 03	
05				חסרים נתוני כניסה/יציאה										ש 05	
06				היעדרות יום מלא לא מ...	8.50	8.50									
07	09:30	08:00			8.50	8.50						09:30	08:00	ב 07	
07	09:30	17:00										17:00	09:30	ב 07	
07	17:00	17:00		חסר שעת יציאה								17:00	17:00	ב 07	
08				היעדרות יום מלא לא מ...	8.50	8.50									
08				היעדרות יום מלא לא מ...	8.50	8.50									

עדכון וסגירת יום

בוצע עדכון יום

דיווח אשל ונסיעות

רקע

כניסה
למערכת

ניווט
במערכת

דיווח
נכחות

דיווח
כוננות

דיווח
אש"ל

שמירה
ושליחה

מנהל

דו"חות

מסך הדיווח - שעות וסוג יום

רקע

כניסה
למערכת

ניווט
במערכת

דיווח
נוכחות

דיווח
כוננות

דיווח
אש"ל

שמירה
ושליחה

מנהל

דו"חות

Live Search

https://mdvqep01.dev.merkava.gov.il:463/irj/portal

קובץ עריכה תצוגה מועדפים כלים עזרה

SAP NetWeaver Portal - דיווח נוכחות

ברוך הבא EFRAT ITAH | יציאה מהמערכת

מרכב"ה - דיווח שעות

משאבי אנוש - מערכת נוכחות

דיווח נוכחות

דיווח נוכחות

עבור עובד/ת: גב כהן אפרת תקופה: פברואר 2011 סטטוס דיווח: בהכנה

מכסה	ניצול	יתרה	ש. נוספות
20.00	0.50	19.50	
6.00		6.00	כוננות

תפריט ראשי

שמירה כטייטה | שמירה ושליחה | בדיקת הזנות | הערה למנהל/ן | הדפסה | דוחות | פרטי עובד | יתרות וסיכומים

ק"מ בעיר:

כוננות	נכרות	התח...	סיום	סוג יום	סוג דיווח	סך שעות	רגילות	נוספות	תקן	חוסר	הודעות מערכת	התחלה	סיום	סה"כ	הערות
01	ג	08:00	17:00		נכחות	9.00	8.50	0.50	8.50						שכתי' לחתום
02	ד	07:30	16:00			8.50	8.50		8.50						
03	ה	07:45	15:00			7.25	7.25		8.50	1.25	לא השלמת את שעות ...				
04	ו	07:30									חסרים נתוני כניסה/יציאה				
05	ש														
06	א								8.50	8.50	היעדרות יום מלא לא מ...				
07	ב	08:00	09:30						8.50	8.50					
07	ב	09:30	17:00												
07	ב	09:30	17:00								חסר שעת יציאה				
08	ג			פורים					8.50	8.50	היעדרות יום מלא לא מ...				
09	ד			ש. פורים					8.50	8.50	היעדרות יום מלא לא מ...				

100% אינטרא-נט מקומי

מסך הדיווח - סוג דיווח (נוכחות, תפקיד, חופשה ועוד)

רקע

כניסה
למערכת

ניווט
במערכת

דיווח
נוכחות

דיווח
כוננות

דיווח
אש"ל

שמירה
ושליחה

מנהל

דו"חות

Live Search

https://mdvqep01.dev.merkava.gov.il:463/irj/portal

קובץ עריכה תצוגה מועדפים כלים עזרה

SAP NetWeaver Portal - דיווח נוכחות

ברוך הבא EFRAT ITAH | יציאה מהמערכת

מרכב"ה - דיווח שעות

משאבי אנוש - מערכת נוכחות

דיווח נוכחות

דיווח נוכחות

עבור עובד/ת: גב כהן אפרת תקופה: פברואר 2011 סטטוס דיווח: בהכנה

מכסה	ניצול	יתרה
ש. נוספות	0.50	19.50
כוננות	6.00	6.00

תפריט ראשי

שמירה כטיסה | שמירה ושליחה | בדיקת הזנות | הערה למנהל/ן | הדפסה | דוחות | פרטי עובד | יתרות וסיכומים

ק"מ בעיר:

כוננות				נוכחות									
התחלה	סיום	סה"כ הערות	הודעות מערכת	חוסר	תקן	נוספות	רגילות	סך שעות	סוג דיווח	סוג יום	סיום	התח...	...
:	:	שכתי לחתום			8.50	0.50	8.50	9.00	נוכחות	17:00	08:00	ג 01	
:	:				8.50		8.50	8.50		16:00	07:30	ד 02	
:	:	לא השלמת את שעות ...	1.25	8.50			7.25	7.25		15:00	07:45	ה 03	
:	:	חסרים נתוני כניסה/יציאה								:	07:30	ו 04	
:	:											ש 05	
:	:	היעדרות יום מלא לא מ...	8.50	8.50								א 06	
:	:		8.50	8.50						09:30	08:00	ב 07	
:	:									17:00	09:30	ב 07	
:	:	חסר שעת יציאה								17:00		ב 07	
:	:	היעדרות יום מלא לא מ...	8.50	8.50								ג 08	
:	:	היעדרות יום מלא לא מ...	8.50	8.50								ד 09	

100% אינטרא-נט מקומי

מסך הדיווח - סוג דיווח (נוכחות, תפקיד, חופשה ועוד)

רקע

כניסה
למערכת

ניווט
במערכת

דיווח
נוכחות

דיווח
כוננות

דיווח
אש"ל

שמירה
ושליחה

מנהל

דו"חות

Browser: https://mdvqep01.dev.merkava.gov.il:463/irj/portal

Page: SAP NetWeaver Portal

ברוך הבא EFRAT ITAH | יציאה מהמערכת

מרכבה - דיווח שעות

משאבי אנוש - מערכת נוכחות

דיווח נוכחות

עבור עובד/ת: גב נתן אפרת תקופה: פברואר 2011 סטטוס דיווח: בהכנה

תפריט ראשי

שמירה כנייטרה | שמירה ושליחה | בדיקת הזנות | הערה למנהל | הדפסה | דוחות | פרטי עובד | יתרות וסיכומים

ק"מ בעיר:

מכסה	ניצול	יתרה
ש. נוספות	4.17	15.83
כוננות	0.00	6.00

נוכחות	התחלה	סוג יום	סוג דיווח	סך שעות	רגילות	נוספות	תקן	חוסר	הודעות מערכת	התחלה	סיום	סה"כ	הערות
05 ש	07:30	א	מחלת עובד	8.50									
06 א	08:00	ב	חופשה										
07 ב	09:30	ב	מחלת ילד										
07 ב	09:30	ב	מחלת הורה										
08 ג	07:53	ג	מחלת בן/בת זוג										
09 ד	07:15	ד	הצהרה										
10 ה		ה	תפקיד										
11 ו		ו	נוכחות										
12 ש		ש	הריון בת זוג										
13 א	07:00	א	תפקיד										
13 א	10:00	א	תפקיד										
סה"כ													0
													9.75
													170
													4.17
													58.25
													164.42

מסך הדיווח - סיכומי שעות, והודעות מערכת

Browser: https://mdvqep01.dev.merkava.gov.il:463/irj/portal

Page: דיווח נכחות - SAP NetWeaver Portal

EFRAT ITAH | יצאה מהמערכת

מרכב"ה - דיווח שעות

משאבי אנוש - מערכת נכחות

דיווח נכחות

דיווח נכחות

עבור עובד/ת: גב כהן אפרת תקופה: פברואר 2011 סטטוס דיווח: בהכנה

תפריט ראשי

מכסה	ניצול	יתרה
ש. מספות	0.00	20.00
כוננות	0.00	6.00

שמירה כסיימה | שמירה ושליחה | בדיקת הזנות | הערה למנהל/ן | הדפסה | דוחות | פרטי עובד | יתרות וסיכומים

ק"מ בעיר:

כוננות				נכחות											
הערות	סה"כ	התחלה	סיום	הודעות מערכת	חוסר	תקן	נספחות	רגילות	סך שעות	סוג דיווח	סוג יום	התחלה	סיום	...	
		:	:	דיווח לא מושלם	8.50	8.50						08:00		01 ג	
		:	:			8.50		8.50	8.50			16:00	07:30	02 ד	
		:	:	לא השלמת את שעות ...	1.25	8.50		7.25	7.25			15:00	07:45	03 ה	
		:	:	חסרים נתוני כניסה/יציאה							לא מ...	07:30		04 ו	
		:	:											05 ש	
		:	:	היעדרות יום מלא לא מ...	8.50	8.50								06 א	
		:	:		8.50	8.50						09:30	08:00	07 ב	
		:	:									17:00	09:30	07 ב	
		:	:	חסר שעת יציאה								17:00		07 ב	
		:	:			8.50			8.50	חופשה				08 ג	
		:	:			8.50			8.50	חופשה				09 ד	
		:	:			8.50			8.50	חופשה				10 ה	
					35.25	170	0	15.75	134.75						סה"כ

רקע

כניסה
למערכת

ניווט
במערכת

דיווח
נכחות

דיווח
כוננות

דיווח
אש"ל

שמירה
ושליחה

מנהל

דו"חות

מסך הדיווח - סטטוס שורת הדיווח ("רמזור")

Live Search

https://mdvqep01.dev.merkava.gov.il:463/irj/portal

קובץ עריכה תצוגה מועדפים כלים עזרה

SAP NetWeaver Portal - דיווח נכחות

ברוך הבא EFRAT ITAH | יציאה מהמערכת

מרכב"ה - דיווח שעות

משאבי אנוש - מערכת נכחות

דיווח נכחות

דיווח נכחות

עבור עובד/ת: גב כהן אפרת תקופה: פברואר 2011 סטטוס דיווח: בהכנה

מכסה	ניצול	יתרה
ש. נוספות	0.50	19.50
כוננות	6.00	6.00

תפריט ראשי

שמירה כטייטה | שמירה ושליחה | בדיקת הזמנה | הערה למנהלן | הדפסה | דוחות | פרטי עובד | יתרות וסיכומים

ק"מ בעיר:

כוננות		נכחות													
הערות	סה"כ	סיום	התחלה	הודעות מערכת	חוסר	תקן	נוספות	רגילות	סך שעות	סוג דיווח	סוג יום	סיום	התח...
שכחתי לחתום		:	:			8.50	0.50	8.50	9.00	נכחות		17:00	08:00	ג 01	
		:	:			8.50		8.50	8.50			16:00	07:30	ד 02	
		:	:	לא השלמת את שעות ...	1.25	8.50		7.25	7.25			15:00	07:45	ה 03	
		:	:	חסרים נתוני כניסה/יציאה								:	07:30	ו 04	
		:	:											ש 05	
		:	:	היעדרות יום מלא לא מ...	8.50	8.50						:	:	א 06	
		:	:		8.50	8.50						09:30	08:00	ב 07	
		:	:									17:00	09:30	ב 07	
		:	:	חסר שעת יציאה								17:00		ב 07	
		:	:	היעדרות יום מלא לא מ...	8.50	8.50						:	:	ג 08	
		:	:	היעדרות יום מלא לא מ...	8.50	8.50						:	:	ד 09	

100% אינטראנט מקומי

רקע

כניסה למערכת

ניווט במערכת

דיווח נכחות

דיווח כוננות

דיווח אש"ל

שמירה ושליחה

מנהל

דו"חות

מסך הדיווח – הערה לכל שורה

רקע

כניסה
למערכת

ניווט
במערכת

דיווח
נוכחות

דיווח
כוננות

דיווח
אש"ל

שמירה
ושליחה

מנהל

דו"חות

Live Search

https://mdvqep01.dev.merkava.gov.il:463/irj/portal

קובץ עריכה תצוגה מועדפים כלים עזרה

SAP NetWeaver Portal - דיווח נוכחות

ברוך הבא EFRAT ITAH | יציאה מהמערכת

מרכבה - דיווח שעות

משאבי אנוש - מערכת נוכחות

דיווח נוכחות

דיווח נוכחות

עבור עובד/ת: גב כהן אפרת תקופה: פברואר 2011 סטטוס דיווח: בהכנה

מכסה	ניצול	יתרה	ש. נוספות
20.00	0.50	19.50	
6.00		6.00	כוננות

תפריט ראשי

שמירה כטייטה | שמירה ושליחה | בדיקת הזמנה | הערה למנהלן | הדפסה | דוחות | פרטי עובד | יתרות וסיכומים

ק"מ בעיר:

כוננות		נוכחות													
הערות	סה"כ	סיום	התחלה	הודעות מערכת	חוסר	תקן	נוספות	רגילות	סך שעות	סוג דיווח	סוג יום	סיום	התח...
שכחתי לחתום		:	:			8.50	0.50	8.50	9.00	נוכחות		17:00	08:00	ג 01	
		:	:			8.50		8.50	8.50			16:00	07:30	ד 02	
		:	:	לא השלמת את שעות ...	1.25	8.50		7.25	7.25			15:00	07:45	ה 03	
		:	:	חסרים נתוני כניסה/יציאה								:	07:30	ו 04	
		:	:											ש 05	
		:	:	היעדרות יום מלא לא מ...	8.50	8.50						:	:	א 06	
		:	:		8.50	8.50						09:30	08:00	ב 07	
		:	:									17:00	09:30	ב 07	
		:	:	חסר שעת יציאה								17:00		ב 07	
		:	:	היעדרות יום מלא לא מ...	8.50	8.50						:	:	ג 08	
		:	:	היעדרות יום מלא לא מ...	8.50	8.50						:	:	ד 09	

100% אינטרא-נט מקומי

דיווח נוכחות - חסרה שעת יציאה

Live Search https://mdvqep01.dev.merkava.gov.il:463/irj/portal

קובץ עריכה תצוגה מועדפים כלים עזרה

SAP NetWeaver Portal - דיווח נוכחות

ברוך הבא EFRAT ITAH | [צאה מהמערכת](#)

מרכז"ה - דיווח שעות

משאבי אנוש - מערכת נוכחות

דיווח נוכחות

דיווח נוכחות

עבור עובד/ת: גב כהן אפרת תקופה: פברואר 2011 סטטוס דיווח: בהכנה

מכסה	ניצול	יתרה
ש. נוספות	0.50	19.50
כוננות	6.00	6.00

תפריט ראשי

שמירה כטייטה | שמירה ושליחה | בדיקת הזנות | הערה למנהלן | הדפסה | דוחות | פרטי עובד | יתרות וסיכומים

ק"מ בעיר:

נוכחות												
התחלה	סיום	סוג יום	סוג דיווח	סך שעות	רגילות	נוספות	תקן	חוסר	הודעות מערכת	התחלה	סיום	סה"כ הערות
08:00	17:00	נוכחות	נוכחות	9.00	8.50	0.50	8.50					שכחתי לחתום
07:30	16:00			8.50	8.50		8.50					
07:45	15:00			7.25	7.25		8.50	1.25	לא השלמת את שעות ...			
07:30									חסרים נתוני כניסה/יציאה			
								8.50	היעדרות יום מלא לא מ...			
								8.50				
08:00	09:30											
09:30	17:00								חסר שעת יציאה			
								8.50	היעדרות יום מלא לא מ...			
								8.50	היעדרות יום מלא לא מ...			

100% אינטראנט מקומי

רקע

כניסה
למערכת

ניווט
במערכת

**דיווח
נוכחות**

דיווח
כוננות

דיווח
אש"ל

שמירה
ושליחה

מנהל

דו"חות

דיווח נוכחות - חסרה שעת כניסה

רקע

כניסה
למערכת

ניווט
במערכת

**דיווח
נוכחות**

דיווח
כוננות

דיווח
אש"ל

שמירה
ושליחה

מנהל

דו"חות

Browser: https://mdvqep01.dev.merkava.gov.il:463/irj/portal

Page: SAP NetWeaver Portal

ברוך הבא EFRAT ITAH | יציאה מהמערכת

מרכב"ה - דיווח שעות

משאבי אנוש - מערכת נוכחות

דיווח נוכחות

עבור עובד/ת: גב כהן אפרת תקופה: פברואר 2011 סטטוס דיווח: בהכנה

תפריט ראשי

שמירה כניסות | שמירה ושליחה | בדיקת הזנות | הערה למנהל | הדפסה | דוחות | פרטי עובד | יתרות וסיכומים

ק"מ בעיר:

יתרה	ניצול	מכסה	ש. נוספות
19.00	1.00	20.00	ש. נוספות
6.00		6.00	כוננות

כוננות		נוכחות												
הערות	סה"כ	סיום	התחלה	הודעות מערכת	חוסר	תקן	נוספות	רגילות	סך שעות	סוג דיווח	סוג יום	סיום	התחלה	סידור
שנחתי לחתום		:	:			8.50	0.50	8.50	9.00	מכחות		17:00	08:00	01 ג
		:	:			8.50		8.50	8.50			16:00	07:30	02 ד
לא השלמת את שעות ...		:	:	1.25	8.50			7.25	7.25			15:00	07:45	03 ה
חסרים נתוני כניסה/יציאה		:	:									:	07:30	04 ו
		:	:											05 ש
היעדרות יום מלא לא מ...		:	:	8.50	8.50							:	:	06 א
		:	:	8.50	8.50							09:30	08:00	07 ב
		:	:									17:00	09:30	07 ב
חסר שעת יציאה		:	:									17:00	17:00	07 ב
		:	:			8.50	0.50	8.50	9.00			16:53	07:53	08 ג
חסרים נתוני כניסה/יציאה		:	:	8.50	8.50							15:45	:	09 ד
		:	:	8.50					8.50	חופשה				10 ה
	0				35.25	170	1	32.75	135.75					סה"כ

דיווח נוכחות - חסרה שעת כניסה

רקע

כניסה
למערכת

ניווט
במערכת

**דיווח
נוכחות**

דיווח
כוננות

דיווח
אש"ל

שמירה
ושליחה

מנהל

דו"חות

Browser: https://mdvqep01.dev.merkava.gov.il:463/irj/portal

Page: SAP NetWeaver Portal

ברוך הבא EFRAT ITAH | [ציאה מהמערכת](#)

מרכז"ה - דיווח שעות

משאבי אנוש - מערכת נוכחות

דיווח נוכחות

עבור עובד/ת: גב כהן אפרת תקופה: פברואר 2011 סטטוס דיווח: בהכנה

תפריט ראשי

שמירה כטיסה | שמירה ושליחה | בדיקת הזנות | הערה למנהל/ן | הדפסה | דוחות | פרטי עובד | יתרות וסיכומים

ק"מ בעיר:

יתרה	ניצל	מכסה	ש. נוספות
19.00	1.00	20.00	
6.00	0.00	6.00	

כוננות		נוכחות													
הערות	סה"כ	התחלה	סיום	הודעות מערכת	חוסר	תקן	נוספות	רגילות	סך שעות	סוג דיווח	סוג יום	התחלה	סיום	סדר	מספר
שנחתי לחתום		:	:			8.50	0.50	8.50	9.00	מנחות		17:00	08:00	ג	01
		:	:			8.50		8.50	8.50			16:00	07:30	ד	02
		:	:	לא השלמת את שעות ...	1.25	8.50		7.25	7.25			15:00	07:45	ה	03
		:	:	חסרים נתוני כניסה/יציאה								:	07:30	ו	04
		:	:											ש	05
		:	:	היעדרות יום מלא לא מ...	8.50	8.50						:	:	א	06
		:	:		8.50	8.50						09:30	08:00	ב	07
		:	:									17:00	09:30	ב	07
		:	:	חסר שעת יציאה								17:00		ב	07
		:	:			8.50	0.50	8.50	9.00			16:53	07:53	ג	08
שנחתי לחתום		:	:			8.50		8.50	8.50	מנחות		15:45	07:15	ד	09
		:	:			8.50		8.50	8.50	חופשה				ה	10
					26.75	170	1	41.25	144.25						

דיווח נוכחות - היעדרות/נוכחות יום שלם

רקע

כניסה
למערכת

ניווט
במערכת

**דיווח
נוכחות**

דיווח
כוננות

דיווח
אש"ל

שמירה
ושליחה

מנהל

דו"חות

Browser: https://mdvqep01.dev.merkava.gov.il:463/irj/portal

Page: SAP NetWeaver Portal

ברוך הבא EFRAT ITAH | [ציאה מהמערכת](#)

מרכז"ה - דיווח שעות

משאבי אנוש - מערכת נוכחות

דיווח נוכחות

עבור עובד/ת: גב כהן אפרת תקופה: פברואר 2011 סטטוס דיווח: בהכנה

תפריט ראשי

מכסה	ניצל	יתרה
ש. מספות	1.00	19.00
כוננות	0.00	6.00

ק"מ בעיר:

שמירה כטיסה | שמירה ושליחה | בדיקת הזנות | הערה למנהל/ן | הדפסה | דוחות | פרטי עובד | יתרות וסיכומים

כוננות				נוכחות											
הערות	סה"כ	התחלה	סיום	הודעות מערכת	חוסר	תקן	נוספות	רגילות	סך שעות	סוג דיווח	סוג יום	סיום	התחלה	סיום	סדר
שכחתי לחתום		:	:			8.50	0.50	8.50	9.00	מכחות		17:00	08:00	01	ג
		:	:			8.50		8.50	8.50			16:00	07:30	02	ד
		:	:	לא השלמת את שעות ...	1.25	8.50		7.25	7.25			15:00	07:45	03	ה
		:	:	חסרים נתוני כניסה/יציאה								:	07:30	04	ו
		:	:											05	ז
		:	:	היעדרות יום מלא לא מ...	8.50	8.50						:	:	06	ח
		:	:		8.50	8.50						09:30	08:00	07	ט
		:	:									17:00	09:30	07	י
		:	:	חסר שעת יציאה								17:00	17:00	07	יא
		:	:			8.50	0.50	8.50	9.00			16:53	07:53	08	ג
שכחתי לחתום		:	:			8.50		8.50	8.50	מכחות		15:45	07:15	09	ד
		:	:			8.50			8.50	חופשה				10	ה
					26.75	170	1	41.25	144.25						

סה"כ

דיווח נוכחות - היעדרות/נוכחות יום שלם

רקע

כניסה
למערכת

ניווט
במערכת

**דיווח
נוכחות**

דיווח
כוננות

דיווח
אש"ל

שמירה
ושליחה

מנהל

דו"חות

https://mdvqep01.dev.merkava.gov.il:463/irj/portal

File Edit View Favorites Tools Help

SAP NetWeaver Portal

ברוך הבא EFRAT ITAH | [ציאה מהמערכת](#)

מרכז"ה - דיווח שעות

משאבי אנוש - מערכת נוכחות

דיווח נוכחות

דיווח נוכחות

עבור עובד/ת: גב כהן אפרת תקופה: פברואר 2011 סטטוס דיווח: בהכנה

תפריט ראשי

שמירה כסיטה | שמירה ושליחה | בדיקת הזנות | הערה למנהל/ן | הדפסה | דוחות | פרטי עובד | יתרות וסיכומים

ק"מ בעיר:

יתרה	ניצול	מכסה	ש. מספות
19.00	1.00	20.00	ש. מספות
6.00	0.00	6.00	כוננות

כוננות		נוכחות													
הערות	סה"כ	התחלה	סיום	הודעות מערכת	חוסר	תקן	מספות	רגילות	סך שעות	סוג דיווח	סוג יום	התחלה	סיום	סידור	מספר
שכחתי לחתום		:	:			8.50	0.50	8.50	9.00	מנחות		17:00	08:00	ג	01
		:	:			8.50		8.50	8.50			16:00	07:30	ד	02
		:	:	לא השלמת את שעות ...	1.25	8.50		7.25	7.25			15:00	07:45	ה	03
		:	:	חסרים נתוני כניסה/יציאה								07:30		ו	04
		:	:											ז	05
		:	:			8.50			8.50	מחלת עובד...		16:00	07:30	א	06
		:	:			8.50			8.50			09:30	08:00	ב	07
		:	:									17:00	09:30	ב	07
		:	:	חסר שעת יציאה								17:00		ב	07
		:	:			8.50	0.50	8.50	9.00			16:53	07:53	ג	08
שכחתי לחתום		:	:			8.50		8.50	8.50	מנחות		15:45	07:15	ד	09
		:	:			8.50			8.50	חופשה				ה	10
					0	18.25	170	1	41.25	152.75					

דיווח נוכחות - עדכון וסגירת יום

רקע

כניסה
למערכת

ניווט
במערכת

דיווח
נוכחות

דיווח
כוננות

דיווח
אש"ל

שמירה
ושליחה

מנהל

דו"חות

Browser: https://mdvqep01.dev.merkava.gov.il:463/irj/portal

SAP NetWeaver Portal - דיווח נוכחות

ברוך הבא EFRAT ITAH | יציאה מהמערכת

מרכז"ה - דיווח שעות

משאבי אנוש - מערכת נוכחות

דיווח נוכחות

דיווח נוכחות

עבור עובד/ת: גב כהן אפרת תקופה: פברואר 2011 סטטוס דיווח: בהכנה תפריט ראשי

יחידה	כיסוי	מכסה	ש. נוספות
16.50	3.50	20.00	6.00
6.00		6.00	

שמירה כניסות | שמירה ושליחה | בדיקת הזנות | הערה למנהל | הדפסה | דוחות | פרטי עובד | יתרות וסיכומים

ק"מ בעיר:

נוכחות		כוננות							סוג דיווח	סוג יום	התחלה סיום	התחלה סיום	סך שעות רגילות	נוספות תקן	חוסר	הודעות מערכת	התחלה סיום	סה"כ הערות								
11	11																									
12	12																									
13	13					8.50	2.50	8.50	11.00										הועתק מנתוני מקור							
13	13										17:00	10:00							הועתק מנתוני מקור							
13	13										18:00	17:00							הועתק מנתוני מקור							
14	14					8.50			8.50																	
15	15					8.50	8.50			בתפ...	10:00								חסרים נתוני כניסה/יציאה							
15	15										17:10								חסר שעת כניסה							
16	16					8.50			8.50																	
17	17					8.50			8.50																	
18	18																									
19	19																									
																0	18.25	170	3.5	49.75	155.25					

דיווח נוכחות - עדכון וסגירת יום

רקע

כניסה
למערכת

ניווט
במערכת

**דיווח
נוכחות**

דיווח
כוננות

דיווח
אש"ל

שמירה
ושליחה

מנהל

דו"חות

Browser: https://mdvqep01.dev.merkava.gov.il:463/irj/portal

Page: SAP NetWeaver Portal - דיווח נוכחות

ברוך הבא EFRAT ITAH | יציאה מהמערכת

מרכז"ה - דיווח שעות

משאבי אנוש - מערכת נוכחות

דיווח נוכחות

דיווח נוכחות

עבור עובד/ת: גב כהן אפרת תקופה: פברואר 2011 סטטוס דיווח: בהכנה

תפריט ראשי

שמירה כניסות | שמירה ושליחה | בדיקת הזנות | הערה למנהל | הדפסה | דוחות | פרטי עובד | יתרות וסיכומים

ק"מ בעיר:

נוכחות		כוננות	
סוג יום	סוג דיווח	תחלה	סוף
ש	נוספות	20.00	3.50
כוננות		6.00	6.00
16.50	יתרה		

הערות	סה"כ	התחלה	סיום	הודעות מערכת	חוסר	תקן	נוספות	רגילות	סך שעות	סוג דיווח	סוג יום	התחלה	סיום	נוכחות
														11
														12
הועתק מנתוני מקור						8.50	2.50	8.50	11.00	מכחות		10:00	07:00	13
הועתק מנתוני מקור										תפקיד		17:00	10:00	13
הועתק מנתוני מקור										מכחות		18:00	17:00	13
						8.50			8.50	מילואים				14
				חסרים נתוני כניסה/יציאה	8.50	8.50				בתפ...		10:00		15
				חסר שעת כניסה								17:10		15
						8.50			8.50	מילואים				16
						8.50			8.50	מילואים				17
										מילואים				18
										מילואים				19
	0				18.25	170	3.5	49.75	155.25					סה"כ

דיווח נוכחות - עדכון וסגירת יום

רקע

כניסה למערכת

ניווט במערכת

דיווח נוכחות

דיווח כוננות

דיווח אש"ל

שמירה ושליחה

מנהל

דו"חות

Browser: https://mdvqep01.dev.merkava.gov.il:463/irj/portal

Page Title: דיווח נוכחות - SAP NetWeaver Portal

Page Header: מרכז"ה - דיווח שעות | יציאה מהמערכת | EFRAT ITAH

Page Header: משאבי אנוש - מערכת נוכחות

Page Header: דיווח נוכחות

Page Header: עדכון וסגירת יום ג' 15 פברואר 2011, עבור גב כהן אפרת

Text: במסך זה ניתן לעדכן נתוני מקור שהגיעו מהשעון ולהוסיף ידנית נתוני נוכחות הדורשים עדכון. שעות אלו ישלחו לאישור המנהל והמנהל עם שליחת דוח השעות לחודש זה.

דיווח וסגירת יום ע"י העובד

Navigation: הכנסת שורה | מחיקת שורה | הנתקה מנתוני מקור | בדיקת הזנת | ניקוי

התחלה	סיום	סוג דיווח	הסבר לתיקון הדיווח	הודעת מערכת
:	:	:	▼	
:	:	:	▼	
:	:	:	▼	
:	:	:	▼	
:	:	:	▼	
:	:	:	▼	
:	:	:	▼	
:	:	:	▼	
:	:	:	▼	

Buttons: חוסר: תקן: נוספות: רגילות: עבודה:

Buttons: אישור | ביטול

Summary Table:

סה"כ	18.25	170	3.5	49.75	155.25	סה"כ
------	-------	-----	-----	-------	--------	------

Summary Table (Left):

סה"כ הערות
השתק מנתוני מקור
0

דיווח נוכחות - עדכון וסגירת יום

https://mdvqep01.dev.merkava.gov.il:463/irj/portal

SAP NetWeaver Portal - דיווח נוכחות

מרכז"ה - דיווח שעות | יציאה מהמערכת

משאבי אנוש - מערכת נוכחות

דיווח נוכחות

עדכון וסגירת יום ג' 15 פברואר 2011, עבור גב כהן אפרת

במסך זה ניתן לעדכן נתוני מקור שהגיעו מהשעון ולהוסיף ידית נתוני נכחות הדורשים עדכון. שעות אלו ישלחו לאישור המנהל והמנהל/ עם שליחת דוח השעות לחודש זה.

דיווח וסגירת יום ע"י העובד

ניקוי | בדיקת הזנת | **העתקה מנתוני מקור** | מחיקת שורה | הכנסת שורה

הודעות מערכת	הסבר לתיקון הדיווח	סוג דיווח	סיים	התחלה
	הועתק מנתוני מקור		10:00	:
	הועתק מנתוני מקור	מכחות	17:10	:
			:	:
			:	:
			:	:
			:	:
			:	:
			:	:
			:	:
			:	:
			:	:
			:	:

עבודה: | רגילות: | נוספות: | תקן: | חוסר:

התחלה	סיים	סוג דיווח
	10:00	בתפקיד
	17:10	

ביטול | אישור

0 18.25 170 3.5 49.75 155.25 0ה"כ

רקע

כניסה למערכת

ניווט במערכת

דיווח נוכחות

דיווח כוננות

דיווח אש"ל

שמירה ושליחה

מנהל

דו"חות

דיווח נוכחות - עדכון וסגירת יום

Browser: https://mdvqep01.dev.merkava.gov.il:463/irj/portal

Page: SAP NetWeaver Portal

מרכז ב"ה - דיווח שעות | יציאה מהמערכת

משאבי אנוש - מערכת נוכחות

דיווח נוכחות

עדכון וסגירת יום ג' 15 פברואר 2011, עבור גב נהן אפרת

במסך זה ניתן לעדכן נתוני מקור שהגיעו מהשעון ולהוסיף ידנית נתוני מנחות הדורשים עדכון. שעות אלו ישלחו לאישור המנהל והמנהלן עם שליחת דוח השעות לחודש זה.

דיווח וסגירת יום ע"י העובד

ניקוי	בדיקת הזמנת	העתיקה מנתוני מקור	מחיקת שורה	הכנסת שורה	התחלה	סיום	סוג דיווח	הסבר לתיקון הדיווח	הודעת מערכת
<input checked="" type="checkbox"/>		הועתק מנתוני מקור		תפקיד	10:00	08:00			
<input checked="" type="checkbox"/>		הועתק מנתוני מקור		מנחות	17:10	10:00			
					:	:			
					:	:			
					:	:			
					:	:			
					:	:			
					:	:			
					:	:			
					:	:			
					:	:			
					:	:			
					:	:			
					:	:			
					:	:			
					:	:			
					:	:			

עבודה: 9.17 רגילות: 8.5 מנספות: 0.67 תקן: 8.5 חוסר: 0

נתוני מקור

התחלה	סיום	סוג דיווח
	10:00	בתפקיד
	17:10	

ביטול אישור

רקע

כניסה
למערכת

ניווט
במערכת

דיווח
נוכחות

דיווח
כוננות

דיווח
אש"ל

שמירה
ושליחה

מנהל

דו"חות

דיווח נוכחות - עדכון וסגירת יום

רקע

כניסה
למערכת

ניווט
במערכת

**דיווח
נוכחות**

דיווח
כוננות

דיווח
אש"ל

שמירה
ושליחה

מנהל

דו"חות

Browser: https://mdvqep01.dev.merkava.gov.il:463/irj/portal

Page: SAP NetWeaver Portal

ברוך הבא EFRAT ITAH | יציאה מהמערכת

מרכזיה - דיווח שעות

מישאבי אבוש - מערכת נוכחות

דיווח נוכחות

עבור עובד/ת: גב כהן אפרת תקופה: פברואר 2011 סטטוס דיווח: בהכנה

תפריט ראשי

שמירה כטייטה | שמירה ושליחה | בדיקת הזנות | הערה למנהל/ן | הדפסה | דוחות | פרטי עובד | יתרות וסיכומים

ק"מ בעיר:

יתרה	ניצול	מכסה	ש. נוספות
15.83	4.17	20.00	
6.00	0.00	6.00	כוננות

כוננות		נוכחות															
הערות	סה"כ	התחלה	סיום	הודעות מערכת	חוסר	תקן	נוספות	רגילות	סך שעות	סוג דיווח	סוג יום	התחלה	סיום	א	ב	ג	ד
הועתק מנתוני מקור										מכחות		18:00	17:00	13	א		
						8.50			8.50	מילואים				14	ב		
הועתק מנתוני מקור						8.50	0.67	8.50	9.17	תפקיד	בתפ...	10:00	08:00	15	ג		
הועתק מנתוני מקור										מכחות		17:10	10:00	15	ג		
						8.50			8.50	מילואים				16	ה		
						8.50			8.50	מילואים				17	ה		
										מילואים				18	ו		
										מילואים				19	ש		
						8.50			8.50	מילואים				20	א		
						8.50			8.50	מילואים				21	ב		
						8.50			8.50	מילואים				22	ג		
						8.50			8.50	מילואים				23	ד		
					0	9.75	170	4.17	58.25	164.42							

דיווח נוכחות - עדכון וסגירת יום - שגוי

רקע

כניסה
למערכת

ניווט
במערכת

דיווח
נוכחות

דיווח
כוננות

דיווח
אש"ל

שמירה
ושליחה

מנהל

דו"חות

דיווח וסגירת יום ע"י העובד

ניקוי	בדיקת הזנות	העתקה מנתוני מקור	מחיקת שורה	הכנסת שורה
	הודעות מערכת	הסבר לתיקון הדיווח	סוג דיווח	סיום התחלה
❌	בדיווח זה חובה למלא ...		תפקיד	10:00 08:00
✅	לא נקלט		מחלת עובד	15:00 10:00
❌	בדיווח זה חובה למלא ...		נוכחות	16:30 14:00

8.5: חוסר תקן: 8.5

0: נוספות: 0 רגילות: 0 עבודה: 0

ביטול | אישור

דיווח נוכחות - עדכון וסגירת יום - שגוי

בדיווח זה חובה למלא הסבר קיימת חפיפה בדיווח זה חובה למלא הסבר קיימת חפיפה

The background interface includes a header with the logo of the Ministry of Defense and the text "מרכז" - דיווח שעות. Below the header, there is a navigation menu with options like "דיווח נוכחות", "עבוד ע", "תפרי", "שמירה", and "ק"מ ב". The main content area features a table with columns for "התחלה" (Start), "סוג דיווח" (Report Type), and "סיום" (End). The table shows a report starting at 10:00 and ending at 17:10, with a type of "בתפקיד".

רקע

כניסה למערכת

ניווט במערכת

דיווח נוכחות

דיווח כוננות

דיווח אש"ל

שמירה ושליחה

מנהל

דו"חות

דיווח נוכחות - עדכון וסגירת יום

רקע

כניסה
למערכת

ניווט
במערכת

**דיווח
נוכחות**

דיווח
כוננות

דיווח
אש"ל

שמירה
ושליחה

מנהל

דו"חות

Browser: https://mdvqep01.dev.merkava.gov.il:463/irj/portal

Page: SAP NetWeaver Portal

מרכז"ה - דיווח שעות | יציאה מהמערכת

משאבי אנוש - מערכת נוכחות

דיווח נוכחות

עדכון וסגירת יום א' 13 פברואר 2011, עבור גב כהן אפרת

במסך זה ניתן לעדכן נתוני מקור שהגישו מהשעון ולהוסיף ידנית נתוני שעות אלו ישלחו לאישור המנהל והמנהל עם שליחת דוח השעות לחזרה לד"ח שעות

חזרה לד"ח שעות

נתונים שלא נשמרו
יאבדו. האם לשמור?

כן לא

הכנסת שורה		התחלה		סוג דיווח	
מז	סיום	סיום	התחלה	סוג דיווח	סימ
10:00	07:00				07:00
17:00	10:00			בתפקיד	10:00
18:00	17:00				18:00

עבודה: 11 רגילות: 8.5 מוספות: 2.5 תקן: 8.5 חוסר: 0

ביטול אישור

0 18.25 170 1 41.25 152.75 סה"כ

רקע

כניסה
למערכת

ניווט
במערכת

דיווח
נוכחות

**דיווח
כוננות**

דיווח
אש"ל

שמירה
ושליחה

מנהל

דו"חות

Browser: https://mdvqep01.dev.merkava.gov.il:463/irj/portal

Page: SAP NetWeaver Portal

ברוך הבא EFRAT ITAH | [ציאה מהמערכת](#)

מרכז"ה - דיווח שעות

משאבי אנוש - מערכת נוכחות

דיווח נוכחות

עבור עובד/ת: גב כהן אפרת תקופה: פברואר 2011 סטטוס דיווח: בהכנה

תפריט ראשי

שמירה כטייטה | שמירה ושליחה | בדיקת הזמנת | הערה למנהל/ן | הדפסה | דוחות | פרטי עובד | יתרות וסיכומים

ק"מ בעיר:

יתרה	ניצל	מכסה	ש. מספות
15.83	4.17	20.00	ש. מספות
6.00		6.00	כוננות

כוננות				נוכחות										
הערות	סה"כ	התחלה	הודעות מערכת	חוסר	תקן	נוספות	רגילות	סך שעות	סוג דיווח	סוג יום	סיום	התחלה	סיום	הערות
			חסר שעת יציאה									17:00	09:30	ב 07
												17:00		ב 07
					8.50	0.50	8.50	9.00				16:53	07:53	ג 08
שכחתי לחתום					8.50		8.50	8.50	מנחות			15:45	07:15	ד 09
					8.50			8.50	חופשה					ה 10
														ו 11
														ז 12
העתק מנתוני מקור					8.50	2.50	8.50	11.00	מנחות			10:00	07:00	א 13
העתק מנתוני מקור									תפקיד			17:00	10:00	א 13
העתק מנתוני מקור									מנחות			18:00	17:00	א 13
					8.50			8.50	מילואים					ב 14
העתק מנתוני מקור					8.50	0.67	8.50	9.17	תפקיד	בתפ...		10:00	08:00	ג 15
	0			9.75	170	4.17	58.25	164.42						סה"כ

רקע

כניסה
למערכת

ניווט
במערכת

דיווח
נוכחות

דיווח
כוננות

דיווח
אש"ל

שמירה
ושליחה

מנהל

דו"חות

Browser: https://mdvqep01.dev.merkava.gov.il:463/irj/portal

Page: SAP NetWeaver Portal

ברוך הבא EFRAT ITAH | יציאה מהמערכת

מרכז"ה - דיווח שעות

משאבי אנוש - מערכת נוכחות

דיווח נוכחות

דיווח נוכחות

עבור עובד/ת: גב כהן אפרת תקופה: פברואר 2011 סטטוס דיווח: בהכנה

תפריט ראשי

שמירה כטייטה | שמירה ושליחה | בדיקת הזנות | הערה למנהל/ן | הדפסה | דוחות | פרטי עובד | יתרות וסיכומים

ק"מ בעיר:

יתרה	ניצל	מכסה	ש. מסופת
15.83	4.17	20.00	ש. מסופת
5.00	1.00	6.00	כוננות

כוננות					נוכחות																													
הערות	סה"כ	סיום	התחלה	הודעות מערכת	חוסר	תקן	נוספות	רגילות	סך שעות	סוג דיווח	סוג יום	סיום	התחלה	יום	מספר																			
				חסר שעת יציאה								17:00	09:30	ב	07																			
												17:00		ב	07																			
	5.32	22:00	16:54			8.50	0.50	8.50	9.00			16:53	07:53	ג	08																			
שכחתי לחתום						8.50		8.50	8.50	מנחות		15:45	07:15	ד	09																			
						8.50			8.50	חופשה				ה	10																			
														ו	11																			
														ז	12																			
העתק מנתוני מקור						8.50	2.50	8.50	11.00	מנחות		10:00	07:00	א	13																			
העתק מנתוני מקור										תפקיד		17:00	10:00	א	13																			
העתק מנתוני מקור										מנחות		18:00	17:00	א	13																			
						8.50			8.50	מילואים				ב	14																			
העתק מנתוני מקור						8.50	0.67	8.50	9.17	תפקיד	בתפ...	10:00	08:00	ג	15																			
5.1					9.75					170					4.17					58.25					164.42					סה"כ				

רקע

כניסה
למערכת

ניווט
במערכת

דיווח
נוכחות

דיווח
כוננות

דיווח
אש"ל

שמירה
ושליחה

מנהל

דו"חות

Browser: https://mdvqep01.dev.merkava.gov.il:463/irj/portal

Page: SAP NetWeaver Portal

ברוך הבא EFRAT ITAH | יציאה מהמערכת

מרכזיה - דיווח שעות

משאבי אנוש - מערכת נוכחות

דיווח נוכחות

דיווח נוכחות

עבור עובד/ת: גב כהן אפרת תקופה: פברואר 2011 סטטוס דיווח: בהכנה

תפריט ראשי

שמירה כטייטה | שמירה ושליחה | בדיקת הזנות | הערה למנהל | הדפסה | דוחות | פרטי עובד | יתרות וסיכומים

ק"מ בעיר:

יתרה	ניצל	מכסה	
15.83	4.17	20.00	ש. נוספות
5.00	1.00	6.00	כוננות

כוננות					נוכחות									
העזות	סה"כ	התחלה	הודעות מערכת	חוסר	תקן	נוספות	רגילות	סך שעות	סוג דיווח	סוג יום	התחלה	סיום	יום	מס' דו"ח
			חסר שעת יציאה								17:00	09:30	ב	07
			שים לב: הדיווח המקסי...								17:00	17:00	ב	07
5.33	23:30	16:54			8.50	0.50	8.50	9.00			16:53	07:53	ג	08
			שכחתי לחתום		8.50		8.50	8.50	מנחות		15:45	07:15	ד	09
					8.50			8.50	חופשה				ה	10
													ו	11
													ז	12
			הועתק מנתוני מקור		8.50	2.50	8.50	11.00	מנחות		10:00	07:00	א	13
			הועתק מנתוני מקור						תפקיד		17:00	10:00	א	13
			הועתק מנתוני מקור						מנחות		18:00	17:00	א	13
					8.50			8.50	מילואים				ב	14
			הועתק מנתוני מקור		8.50	0.67	8.50	9.17	תפקיד	בתפ...	10:00	08:00	ג	15
5.33				9.75	170	4.17	58.25	164.42						

רקע

כניסה למערכת

ניווט במערכת

דיווח נוכחות

דיווח כוננות

דיווח אש"ל

שמירה ושליחה

מנהל

דו"חות

Browser: https://mdvqep01.dev.merkava.gov.il:463/irj/portal

Page: SAP NetWeaver Portal

מרכז"ה - דיווח שעות | יציאה מהמערכת

משאבי אנוש - מערכת נוכחות

דיווח נוכחות

דיווח נוכחות

עבור עובד/ת: גב כהן אפרת תקופה: פברואר 2011 סטטוס דיווח: בהכנה

תפריט ראשי

שמירה כסיימה | שמירה ושליחה | בדיקת הזנות | הערה למנהל/ן | הדפסה | דוחות | פרטי עובד | יתרות וסיכומים

ק"מ בעיר:

יתרה	ניצול	מכסה	ש. נוספות
15.83	4.17	20.00	
6.00		6.00	כוננות

כוננות													נוכחות						
הערות	סה"כ	התחלה	סיום	הודעות	חוסר	תקן	נוספות	רגילות	שעות	סוג דיווח	סוג יום	התחלה	סיום	07 ב	07 ב				
				חסר שעת יציאה								17:00	09:30						
												17:00							
						8.50	0.50	8.50	9.00			16:53	07:53	08 ג					
שכחתי לחתום						8.50		8.50	8.50	נוכחות		15:45	07:15	09 ד					
						8.50			8.50	חופשה				10 ה					
														11 ו					
														12 ש					
הועתק מנתוני מקור						8.50	2.50	8.50	11.00	נוכחות		10:00	07:00	13 א					
הועתק מנתוני מקור										תפקיד		18:00	17:00	13 א					
הועתק מנתוני מקור										נוכחות									
						8.50			8.50	מילואים				14 ב					
הועתק מנתוני מקור						8.50	0.67	8.50	9.17	בתפ... תפקיד		10:00	08:00	15 ג					
													0	9.75	170	4.17	58.25	164.42	סה"כ

דיווח אש"ל ונסיעות

דיווח אש"ל - נסיעה בתחבורה ציבורית

דיווח אשל ונסיעות ליום ד' 18 יולי 2012, ל מר שביט איילה

עבור ליום קודם עבור ליום הבא

נסיעות

תחבורה ציבורית/נסיעה ברכב משוד

בין עירוני: 56.00 בש"ח עירוני: 10.00 בש"ח לימודים: 0.00 בש"ח מעל 10 ק"מ (תחבורה ציבורית/רכב משוד)

נסיעות מהבית וחזרה בתחבורה ציבורית

נסיעה מהבית לעבודה נסיעה מהעבודה לבית

נסיעות מיוחדות ברכב פרטי שאינן נסיעות מהבית וחזרה

בחירת מסלול מרשימה שמירת מסלול

שים לב!

- יש לרשום את החזרה למשרד כיעד נסיעה.
- ניתן לעדכן ק"מ במקרים בהם החישוב המוצג שונה ממספר הק"מ שבוצעו בפועל ובמקרים בהם היו יותר מ 5 יעדים.

סיבת הוספה:

יציאה:

יעד 1: 0

יעד 2: 0

יעד 3: 0

יעד 4: 0

הוספת ק"מ ידני: 0

חישוב סה"כ 0 ק"מ

מטרת הנסיעה:

דרכים קשות: 0 ק"מ דרכים קשות מאוד: 0 ק"מ שטחים

אשל

שים לב!

- הזכאות לתעריף מחושבת ע"פ סך שעות בתפקיד, הכשרה והשתלמות ובתנאי שדווח על לפחות 10 ק"מ.
- כדי לקבל את התעריף, עליך לבחור את הזכאות המגיעה לך בכפתור הבחירה.

סך שעות מזכות באש"ל: 5.30 זכאות לתעריף:

לא זכאי תעריף א' תעריף ב' תעריף ג'

עלות לינה - פטור ממס: 0.00 חייב במס: 0.00

- רקע
- כניסה למערכת
- ניווט במערכת
- דיווח נוכחות
- דיווח כוננות
- דיווח אש"ל**
- שמירה ושליחה
- מנהל
- דו"חות

דיווח אש"ל - נסיעה ברכב פרטי בתפקיד

דיווח אשל ונסיעות ליום ד' 18 יולי 2012, ל מר שביט איילה

עבור ליום קודם ← עבור ליום הבא →

נסיעות

תחבורה ציבורית/נסיעה ברכב משוד

בין עיחוני: 0.00 בש"ח עיחוני: 0.00 בש"ח

נסיעות מהבית וחזרה בתחבורה ציבורית

נסיעה מהבית לעבודה נסיעה מהעבודה לבית

נסיעות מיוחדות ברכב פרטי שאינן נסיעות מהבית וחזרה

יציאה: בארבע בארבע

יעד 1: ח 0

יעד 2: 0

יעד 3: 0

יעד 4: 0

הוספת ק"מ ידני: 0

חישוב סה"כ 0 ק"מ

מטרת הנסיעה:

דרכים קשות: 0 ק"מ דרכים קשות מאוד: 0 ק"מ שטחים

אשל

סך שעות מזכות באש"ל: 5.30 זכאות לתעריף:

⊙ לא זכאי ⊙ תעריף א' ⊙ תעריף ב' ⊙ תעריף ג'

עלות לינה - פטור ממס: 0.00 חייב במס: 0.00

הצגת הודעות

שם הישוב שהוקלד ח אינו תואם את בסיס הנתונים.
ניתן להיעזר במנגנון האיתור ע"י לחיצה על צלמית זכוכית המגדלת משמאל לשדה.

OK

שים לב!

- הזכאות לתעריף מחושבת ע"פ סך שעות בתפקיד, הכשרה והשתלמות ובתנאי שדווח על לפחות 10 ק"מ.
- כדי לקבל את התעריף, עליך לבחור את הזכאות המגיעה לך בכפתור הבחירה.

רקע

כניסה למערכת

ניווט במערכת

דיווח נוכחות

דיווח כוננות

דיווח אש"ל

שמירה ושליחה

מנהל

דו"חות

דיווח אש"ל - נסיעה ברכב פרטי בתפקיד

דיווח אשל ונסיעות ליום ד' 18 יולי 2012, ל מר שביט איילה

עבור ליום קודם עבור ליום הבא

נסיעות

תחבורה ציבורית/נסיעה ברכב משדה

בין עירוני: 0.00 בש"ח עירוני: 0.00 בש"ח לימודים: 0.00 בש"ח מעל 10 ק"מ (תחבורה ציבורית/רכב משדה)

נסיעות מהבית וחזרה בתחבורה ציבורית

נסיעה מהבית לעבודה נסיעה מהעבודה לבית

נסיעות מיוחדות ברכב פרטי שאינן נסיעות מהבית וחזרה

בחירת מסלול מרשימה שמירת מסלול

שים לב!

- יש לרשום את החזרה למשרד כיעד נסיעה.
- ניתן לעדכן ק"מ במקרים בהם החישוב המוצג שונה ממספר הק"מ שבוצעו בפועל ובמקרים בהם היו יותר מ 5 יעדים.

סיבת הוספה:

- יציאה: באר שבע
- יעד 1: ח' 0
- יעד 2: 0
- יעד 3: 0
- יעד 4: 0

הוספת ק"מ ידני:

חישוב סה"כ ק"מ

מטרת הנסיעה:

דרכים קשות: ק"מ דרכים קשות מאוד: ק"מ שטחים

אשל

שים לב!

- הזכאות לתעריף מחושבת ע"פ סך שעות בתפקיד, הכשרה והשתלמות ובתנאי שדווח על לפחות 10 ק"מ.
- כדי לקבל את התעריף, עלייך לבחור את הזכאות המגיעה לך בכפתור הבחירה.

סך שעות מזכות באש"ל: 5.30 זכאות לתעריף:

לא זכאי תעריף א' תעריף ב' תעריף ג'

עלות לינה - פטור ממס: 0.00 חייב במס: 0.00

רקע

כניסה למערכת

ניווט במערכת

דיווח נוכחות

דיווח כוננות

דיווח אש"ל

שמירה ושליחה

מנהל

דו"חות

דיווח אש"ל - נסיעה ברכב פרטי בתפקיד

דיווח אש"ל ונסיעות ל יום ד' 18 יולי 2012 , ל מר שביט איילה

עבור ליום קודם עבור ליום הבא

נסיעות

תחבורה ציבורית/נסיעה ברכב משוד

בין עירוני: 0.00 בש"ח עירוני: 0.00 בש"ח לימודים: 0.00 בש"ח מעל 10 ק"מ (תחבורה ציבורית/רכב משוד)

נסיעות מהבית וחזרה בתחבורה ציבורית

נסיעה מהבית לעבודה נסיעה מהעבודה לבית

נסיעות מיוחדות ברכב פרטי שאינן נסיעות מהבית וחזרה

יציאה: בארבע

יעד 1: ח'

יעד 2:

יעד 3:

יעד 4:

הוספת ק"מ ידני:

חישוב סה"כ ק"מ

מטרת הנסיעה:

דרכים קשות: ק"מ דרכים קשות מאוד: ק"מ שטחים

אש"ל

סך שעות מזכות באש"ל: 5.30 זכאות לתעריף:

לא זכאי תעריף א' תעריף ב' תעריף ג'

עלות לינה - פטור ממס: 0.00 חייב במס: 0.00

חיפוש יעד

קוד	תיאור
*ח"י	
0475	דחי
0818	זרחיה
0219	חבת ציון
3643	חיננית
4000	חיפה
0162	חירות

ביטול בחר

בחירת מסלול מרש

שים לב!

- יש לרשום את ה...
- ניתן לעדכן ק"מ ובמקרים בהם...

סיבת הוספה:

מ שבוצעו בפועל

שים לב!

- הזכאות לתעריף מחושבת ע"פ סך שעות בתפקיד, הכשרה והשתלמות ובתנאי שדווח על לפחות 10 ק"מ.
- כדי לקבל את התעריף, עלייך לבחור את הזכאות המגיעה לך בכפתור הבחירה.

- רקע
- כניסה למערכת
- ניווט במערכת
- דיווח נוכחות
- דיווח כוננות
- דיווח אש"ל**
- שמירה ושליחה
- מנהל
- דו"חות

דיווח אש"ל - נסיעה ברכב פרטי בתפקיד

דיווח אשל ונסיעות ליום ד' 18 יולי 2012, ל מר שביט איילה

עבור ליום קודם עבור ליום הבא

נסיעות

תחבורה ציבורית/נסיעה ברכב משרד

בין עירוני: 0.00 בש"ח עירוני: 0.00 בש"ח לימודים: 0.00 בש"ח מעל 10 ק"מ (תחבורה ציבורית/רכב משרד)

נסיעות מהבית וחזרה בתחבורה ציבורית

נסיעה מהבית לעבודה נסיעה מהעבודה לבית

נסיעות מיוחדות ברכב פרטי שאינן נסיעות מהבית וחזרה

בחירת מסלול מרשימה **שמירת מסלול**

שים לב!

- יש לרשום את החזרה למשרד כיעד נסיעה.
- ניתן לעדכן ק"מ במקרים בהם החישוב המוצג שונה ממספר הק"מ שבוצעו בפועל ובמקרים בהם היו יותר מ 5 יעדים.

סיבת הוספה:

יציאה: באר שבע

יעד 1: חיפה 193

יעד 2: באר שבע 193

יעד 3: 0

יעד 4: 0

הוספת ק"מ דיני: 0

חישוב סה"כ 386 ק"מ

מטרת הנסיעה:

דרכים קשות: 0 ק"מ דרכים קשות מאוד: 0 ק"מ שטחים

אשל

שים לב!

- הזכאות לתעריף מחושבת ע"פ סך שעות בתפקיד, הכשרה והשתלמות ובתנאי שדווח על לפחות 10 ק"מ.
- כדי לקבל את התעריף, עליך לבחור את הזכאות המגיעה לך בכפתור הבחירה.

סך שעות מזכות באש"ל: 5.30 זכאות לתעריף:

לא זכאי תעריף א' תעריף ב' תעריף ג'

עלות לינה - פטור ממס: 0.00 חייב במס: 0.00

רקע

כניסה למערכת

ניווט במערכת

דיווח נוכחות

דיווח כוננות

דיווח אש"ל

שמירה ושליחה

מנהל

דו"חות

דיווח אש"ל - נסיעה ברכב פרטי בתפקיד

דיווח אשל ונסיעות יום ה' 08 מרץ 2012, פורים, עבור מר רוני מדלמן

נסיעות

תחבורה ציבורית/נסיעה ברכב משדה

בין עירוני: 0.00 בש"ח עירוני: 0.00 בש"ח לימודים: 0.00 בש"ח מעל 10 ק"מ (תחבורה ציבורית/רכב משדה)

בחירת מסלול מרשימה | שמירת מסלול

שים לב!

- יש לרשום את החזרה למשרד כיעד נסיעה.
- ניתן לעדכן ק"מ במקרים בהם החישוב המוצג שונה ממספר הק"מ שבוצעו בפועל ובמקרים בהם היו יותר מ 5 יעדים.

ס'בת הוספה:

דיווח אשל ונסיעות יום ה' 08 מרץ 2012 ...

הנתיב נשמר

סגירה

חישוב סה"כ 240 ק"מ

מטרת הנסיעה:

דרכים קשות: 0 ק"מ

אשל

שיח לרא

סך שעות מזכות באש"ל: 0.00 זכאות לתעריף:

רקע

כניסה
למערכת

ניווט
במערכת

דיווח
נוכחות

דיווח
כוננות

דיווח
אש"ל

שמירה
ושליחה

מנהל

דו"חות

דיווח אש"ל - נסיעה ברכב פרטי בתפקיד

דיווח אש"ל ונסיעות ליום ד' 18 יולי 2012, ל מר שביט איילה

עבור ליום קודם עבור ליום הבא

נסיעות

תחבורה ציבורית/נסיעה ברכב משוד

בין עירוני: 0.00 בש"ח עירוני: 0.00 בש"ח לימודים: 0.00 בש"ח מעל 10 ק"מ (תחבורה ציבורית/רכב משוד)

נסיעות מהבית וחזרה בתחבורה ציבורית

נסיעה מהבית לעבודה נסיעה מהעבודה לבית

נסיעות מיוחדות ברכב פרטי שאינן נסיעות מהבית וחזרה

יציאה: באר שבע

יעד 1: ח'פה 193

יעד 2: באר שבע 193

יעד 3: 0

יעד 4: 0

הוספת ק"מ דיני: 0

חישוב סה"כ 386 ק"מ

מטרת הנסיעה:

דרכים קשות: 0 ק"מ דרכים קשות מאוד: 0 ק"מ שטחים

אש"ל

סך שעות מזכות באש"ל: 5.30 זכאות לתעריף:

לא זכאי תעריף א' תעריף ב' תעריף ג'

עלות לינה - פטור ממס: 0.00 חייב במס: 0.00

בחירת מסלול מרשימה

שיתוף מכל

נתיבים שמורים

מחק

יעד

- באר שבע-ח'פה-באר שבע
- באר שבע-ירושלים-באר שבע

אישור ביטול

שיים לב!

- יש לרשום את החזרה למשוד כיעד
- ניתן לעדכן ק"מ במקרים בהם החיי ובמקרים בהם היו יותר מ 5 יעדים.

סיבת הוספה:

שיים לב!

- הזכאות לתעריף מחושבת ע"פ סך שעות בתפקיד, הכשרה והשתלמות ובתנאי שדווח על לפחות 10 ק"מ.
- כדי לקבל את התעריף, עליך לבחור את הזכאות המגיעה לך בכפתור הבחירה.

רקע

כניסה למערכת

ניווט במערכת

דיווח נוכחות

דיווח כוננות

דיווח אש"ל

שמירה ושליחה

מנהל

דו"חות

דיווח אש"ל - נסיעה ברכב פרטי בתפקיד

דיווח אש"ל ונסיעות ליום ד' 18 יולי 2012, ל מר שביט איילה

עבור ליום קודם עבור ליום הבא

נסיעות

תחבורה ציבורית/נסיעה ברכב משוד

בין עירוני: 0.00 בש"ח עירוני: 0.00 בש"ח לימודים: 0.00 בש"ח מעל 10 ק"מ (תחבורה ציבורית/רכב משוד)

נסיעות מהבית וחזרה בתחבורה ציבורית

נסיעה מהבית לעבודה נסיעה מהעבודה לבית

נסיעות מיוחדות ברכב פרטי שאינן נסיעות מהבית וחזרה

בחירת מסלול מרשימה שמירת מסלול

שים לב!

- יש לרשום את החזרה למשרד כיעד נסיעה.
- ניתן לעדכן ק"מ במקרים בהם החישוב המוצג שונה ממספר הק"מ שבוצעו בפועל ובמקרים בהם היו יותר מ 5 יעדים.

יציאה: באר שבע

יעד 1:	חיפה	193
יעד 2:	באר שבע	193
יעד 3:		0
יעד 4:		0

סיבת הוספה:

הוספת ק"מ דיני: 0

חישוב סה"כ 386 ק"מ

מטרת הנסיעה:

דרכים קשות: 0 ק"מ דרכים קשות מאוד: 0 ק"מ שטחים

אש"ל

שים לב!

- הזכאות לתעריף מחושבת ע"פ סך שעות בתפקיד, הכשרה והשתלמות ובתנאי שדווח על לפחות 10 ק"מ.
- כדי לקבל את התעריף, עליך לבחור את הזכאות המגיעה לך בכפתור הבחירה.

סך שעות מזכות באש"ל: 5.30 זכאות לתעריף: א לא זכאי

תעריף א' תעריף ב' תעריף ג'

עלות לינה - פטור ממס: 0.00 חייב במס: 0.00

רקע

כניסה למערכת

ניווט במערכת

דיווח נוכחות

דיווח כוננות

דיווח אש"ל

שמירה ושליחה

מנהל

דו"חות

דיווח אש"ל - נסיעה ברכב פרטי בתפקיד

דיווח אשל ונסיעות ליום ד' 18 יולי 2012, ל מר שביט איילה

עבור ליום קודם עבור ליום הבא

נסיעות

תחבורה ציבורית/נסיעה ברכב משוד

בין עירוני: 0.00 בש"ח עירוני: 0.00 בש"ח לימודים: 0.00 בש"ח מעל 10 ק"מ (תחבורה ציבורית/רכב משוד)

נסיעות מהבית וחזרה בתחבורה ציבורית

נסיעה מהבית לעבודה נסיעה מהעבודה לבית

נסיעות מיוחדות ברכב פרטי שאין נסיעות מהבית וחזרה

בחירת מסלול מרשימה שמירת מסלול

שים לב!

- יש לרשום את החזרה למשרד כיעד נסיעה.
- ניתן לעדכן ק"מ במקרים בהם החישוב המוצג שונה ממספר הק"מ שבוצעו בפועל ובמקרים בהם היו יותר מ 5 יעדים.

יציאה:	באר שבע	<input type="checkbox"/>
יעד 1:	חיפה	<input type="checkbox"/> 193
יעד 2:	באר שבע	<input type="checkbox"/> 193
יעד 3:		<input type="checkbox"/> 0
יעד 4:		<input type="checkbox"/> 0

הוספת ק"מ ידני: סיבת הוספה: נסיעה בתוך העיר

חישוב סה"כ ק"מ

מטרת הנסיעה: ישיבה במחוז צפון

דרכים קשות: ק"מ דרכים קשות מאוד: ק"מ שטחים

אשל

שים לב!

- הזכאות לתעריף מחושבת ע"פ סך שעות בתפקיד, הכשרה והשתלמות ובתנאי שדווח על לפחות 10 ק"מ.
- כדי לקבל את התעריף, עליך לבחור את הזכאות המגיעה לך בכפתור הבחירה.

סך שעות מזכות באש"ל: זכאות לתעריף: לא זכאי תעריף א' תעריף ב' תעריף ג'
 עלות לינה - פטור ממס: חייב במס:

- רקע
- כניסה למערכת
- ניווט במערכת
- דיווח נוכחות
- דיווח כוננות
- דיווח אש"ל**
- שמירה ושליחה
- מנהל
- דו"חות

דיווח אש"ל - נסיעה ברכב פרטי בתפקיד

דיווח אשל ונסיעות ליום ד' 18 יולי 2012, ל מר שביט איילה

עבור ליום קודם עבור ליום הבא

נסיעות

תחבורה ציבורית/נסיעה ברכב משוד

בין עירוני: 0.00 בש"ח עירוני: 0.00 בש"ח לימודים: 0.00 בש"ח מעל 10 ק"מ (תחבורה ציבורית/רכב משוד)

נסיעות מהבית וחזרה בתחבורה ציבורית

נסיעה מהבית לעבודה נסיעה מהעבודה לבית

נסיעות מיוחדות ברכב פרטי שאינן נסיעות מהבית וחזרה

בחירת מסלול מרשימה שמירת מסלול

שים לב!

- יש לרשום את החזרה למשרד כיעד נסיעה.
- ניתן לעדכן ק"מ במקרים בהם החישוב המוצג שונה ממספר הק"מ שבוצעו בפועל ובמקרים בהם היו יותר מ 5 יעדים.

סיבת הוספה: נסיעה בתוך העיר

- יציאה: באר שבע
- יעד 1: חיפה 193
 - יעד 2: באר שבע 193
 - יעד 3: 0
 - יעד 4: 0

הוספת ק"מ דיני: 20

חישוב סה"כ 406 ק"מ

מטרת הנסיעה: ישיבה במחוז צפון

דרכים קשות: 0 ק"מ דרכים קשות מאוד: 0 ק"מ שטחים

אשל

שים לב!

- הזכאות לתעריף מחושבת ע"פ סך שעות בתפקיד, הכשרה והשתלמות ובתנאי שדווח על לפחות 10 ק"מ.
- כדי לקבל את התעריף, עליך לבחור את הזכאות המגיעה לך בכפתור הבחירה.

סך שעות מזכות באש"ל: 5.30 זכאות לתעריף: לא זכאי

תעריף א' תעריף ב' תעריף ג'

עלות לינה - פטור ממס: 0.00 חייב במס: 0.00

רקע

כניסה למערכת

ניווט במערכת

דיווח נוכחות

דיווח כוננות

דיווח אש"ל

שמירה ושליחה

מנהל

דו"חות

דיווח אש"ל - נסיעה ברכב פרטי בתפקיד

דיווח אשל ונסיעות ליום ד' 18 יולי 2012, ל מר שביט איילה

עבור ליום קודם עבור ליום הבא

נסיעות

תחבורה ציבורית/נסיעה ברכב משוד

בין עירוני: 0.00 בש"ח עירוני: 0.00 בש"ח לימודים: 0.00 בש"ח מעל 10 ק"מ (תחבורה ציבורית/רכב משוד)

נסיעות מהבית וחזרה בתחבורה ציבורית

נסיעה מהבית לעבודה נסיעה מהעבודה לבית

נסיעות מיוחדות ברכב פרטי שאינן נסיעות מהבית וחזרה

בחירת מסלול מרשימה שמירת מסלול

שים לב!

- יש לרשום את החזרה למשרד כיעד נסיעה.
- ניתן לעדכן ק"מ במקרים בהם החישוב המוצג שונה ממספר הק"מ שבוצעו בפועל ובמקרים בהם היו יותר מ 5 יעדים.

סיבת הוספה: נסיעה בתוך העיר

יציאה: באר שבע

יעד 1: חיפה 193

יעד 2: באר שבע 193

יעד 3: 0

יעד 4: 0

הוספת ק"מ דיני: 20

חישוב סה"כ 406 ק"מ

מטרת הנסיעה: ישיבה במחוז צפון

דרכים קשות: 0 ק"מ דרכים קשות מאוד: 0 ק"מ שטחים

אשל

שים לב!

- הזכאות לתעריף מחושבת ע"פ סך שעות בתפקיד, הכשרה והשתלמות ובתנאי שדווח על לפחות 10 ק"מ.
- כדי לקבל את התעריף, עליך לבחור את הזכאות המגיעה לך בכפתור הבחירה.

סך שעות מזכות באש"ל: 5.30 זכאות לתעריף:

לא זכאי תעריף א' תעריף ב' תעריף ג'

עלות לינה - פטור ממס: 0.00 חייב במס: 0.00

רקע

כניסה למערכת

ניווט במערכת

דיווח נוכחות

דיווח כוננות

דיווח אש"ל

שמירה ושליחה

מנהל

דו"חות

דיווח אש"ל - חישוב תעריף אש"ל

דיווח אשל ונסיעות ליום ד' 18 יולי 2012, ל מר שביט איילה

← עבור ליום קודם עבור ליום הבא →

נסיעות

תחבורה ציבורית/נסיעה ברכב משוד

בין עירוני: 0.00 בש"ח עירוני: 0.00 בש"ח לימודים: 0.00 בש"ח מעל 10 ק"מ (תחבורה ציבורית/רכב משוד)

נסיעות מהבית וחזרה בתחבורה ציבורית

נסיעה מהבית לעבודה נסיעה מהעבודה לבית

נסיעות מיוחדות ברכב פרטי שאינן נסיעות מהבית וחזרה

בחירת מסלול מרשימה שמירת מסלול

שים לב!

- יש לרשום את החזרה למשרד כיעד נסיעה.
- ניתן לעדכן ק"מ במקרים בהם החישוב המוצג שונה ממספר הק"מ שבוצעו בפועל ובמקרים בהם היו יותר מ 5 יעדים.

סיבת הוספה: נסיעה בתוך העיר

- יציאה: באר שבע
- יעד 1: חיפה 193
 - יעד 2: באר שבע 193
 - יעד 3: 0
 - יעד 4: 0

הוספת ק"מ דיני: 20

חישוב סה"כ 406 ק"מ

מטרת הנסיעה: ישיבה במחוז צפון

דרכים קשות: 0 ק"מ דרכים קשות מאוד: 0 ק"מ שטחים

אשל

שים לב!

- הזכאות לתעריף מחושבת ע"פ סך שעות בתפקיד, הכשרה והשתלמות ובתנאי שדווח על לפחות 10 ק"מ.
- כדי לקבל את התעריף, עלייך לבחור את הזכאות המגיעה לך בכפתור הבחירה.

סך שעות מזכות באש"ל: 5.30 זכאות לתעריף: א לא זכאי
 תעריף א' תעריף ב' תעריף ג'
 עלות לינה - פטור ממס: 0.00 חייב במס: 0.00

- רקע
- כניסה למערכת
- ניווט במערכת
- דיווח נוכחות
- דיווח כוננות
- דיווח אש"ל**
- שמירה ושליחה
- מנהל
- דו"חות

דיווח אש"ל - חישוב תעריף אש"ל

דיווח אשל ונסיעות ליום ד' 18 יולי 2012, ל מר שביט איילה

עבור ליום קודם עבור ליום הבא

נסיעות

תחבורה ציבורית/נסיעה ברכב משודר

בין עירוני: 0.00 בש"ח עירוני: 0.00 בש"ח לימודים: 0.00 בש"ח מעל 10 ק"מ (תחבורה ציבורית/רכב משודר)

נסיעות מהבית וחזרה בתחבורה ציבורית

נסיעה מהבית לעבודה נסיעה מהעבודה לבית

נסיעות מיוחדות ברכב פרטי שאינן נסיעות מהבית וחזרה

בחירת מסלול מרשימה שמירת מסלול

שים לב!

- יש לרשום את החזרה למשרד כיעד נסיעה.
- ניתן לעדכן ק"מ במקרים בהם החישוב המוצג שונה ממספר הק"מ שבוצעו בפועל ובמקרים בהם היו יותר מ 5 יעדים.

סיבת הוספה: נסיעה בתוך העיר

יציאה: באר שבע

יעד 1: תיפה 193

יעד 2: באר שבע 193

יעד 3: 0

יעד 4: 0

הוספת ק"מ ידני: 20

חישוב סה"כ 406 ק"מ

מטרת הנסיעה: ישיבה במחוז צפון

דרכים קשות: 0 ק"מ דרכים קשות מאוד: 0 ק"מ שטחים

אשל

שים לב!

- הזכאות לתעריף מחושבת ע"פ סך שעות בתפקיד, הכשרה והשתלמות ובתנאי שדווח על לפחות 10 ק"מ.
- כדי לקבל את התעריף, עליך לבחור את הזכאות המגיעה לך בכפתור הבחירה.

סך שעות מזכות באש"ל: 5.30 זכאות לתעריף:

לא זכאי תעריף א' תעריף ב' תעריף ג'

עלות לינה - פטור ממס: 0.00 חייב במס: 0.00

רקע

כניסה למערכת

ניווט במערכת

דיווח נוכחות

דיווח כוננות

דיווח אש"ל

שמירה ושליחה

מנהל

דו"חות

דיווח אש"ל - שמירה

רקע

כניסה
למערכת

ניווט
במערכת

דיווח
נוכחות

דיווח
כוננות

דיווח
אש"ל

שמירה
ושליחה

מנהל

דו"חות

Browser: https://mdvqep01.dev.merkava.gov.il:463/irj/portal

Page: SAP NetWeaver Portal

מרכזיה - דיווח שעות

משיאבי אנושי - מערכת נוכחות

דיווח נוכחות

עבור עובדת/גב כהן אפרת - תקופה: פברואר 1

תפריט ראשי

שמירה כסיכום | שמירה ושליחה | בדיקת התנ

ק"מ בעיר:

מספר	מסדה	ניצול	יתרה
ש. מסופות	20.00	4.17	15.83
כוננות	6.00		6.00

פרטי עובד | יתרות וסיכומים

כוננות				נוכחות			
תקן	חוסר	הודעות ניערכת	התחלה סיום	תקן	חוסר	התחלה סיום	סוג יום
				11			
				12			
				13			
				13			
				13			
				14			
				15			
				15			
				16			
				17			
				18			
				19			
0	9.75	170	4.17	58.25	164.42		סה"כ

שמירת דל"ח חודשי

הדיווח נשמר.

סגירה

דיווח אש"ל - ניקוי המסך לאחר הזנת נתונים

דיווח אשל ונסיעות ליום ד' 18 יולי 2012, ל מר שביט איילה

עבור ליום קודם עבור ליום הבא

נסיעות

תחבורה ציבורית/נסיעה ברכב משוד

בין עיחוני: 0.00 בש"ח עירוני: 0.00 בש"ח לימודים: 0.00 בש"ח מעל 10 ק"מ (תחבורה ציבורית/רכב משוד)

נסיעות מהבית וחזרה בתחבורה ציבורית
 נסיעה מהבית לעבודה נסיעה מהעבודה
 נסיעות מיוחדות ברכב פרטי שאינן נסיעות מהבית ו...

יציאה: באר שבע
 יעד 1: חיפה 193
 יעד 2: באר שבע 193
 יעד 3: 0
 יעד 4: 0

הוספת ק"מ דיני: 20
 חישוב סה"כ 406 ק"מ

מטרת הנסיעה: ישיבה במחוז צפון

דרכים קשות: 0 ק"מ דרכים קשות מאוד: 0 ק"מ שטחים

אשל

שים לב!

- הזכאות לתעריף מחושבת ע"פ סך שעות בתפקיד, הכשרה והשתלמות ובתנאי שדווח על לפחות 10 ק"מ.
- כדי לקבל את התעריף, עליך לבחור את הזכאות המגיעה לך בכפתור הבחירה.

סך שעות מזכות באש"ל: 5.30 זכאות לתעריף: לא זכאי תעריף א' תעריף ב' תעריף ג'
 עלות לינה - פטור ממס: 0.00 חייב במס: 0.00

אישור פעולה

שימי לב, בחרת לנקות את נתוני האש"ל של יום זה האם ברצונך להמשיך?

נסיעה.
 שוב המוצג שונה ממספר הק"מ שבוצעו בפועל

- רקע
- כניסה למערכת
- ניווט במערכת
- דיווח נוכחות
- דיווח כוננות
- דיווח אש"ל**
- שמירה ושליחה
- מנהל
- דו"חות

דיווח אש"ל - ביטול וחזרה למסך הראשי

דיווח אשל ונסיעות ל יום ד' 18 יולי 2012 , ל מר שביט איילה

עבור ליום קודם עבור ליום הבא

נסיעות

תחבורה ציבורית/נסיעה ברכב משד

בין עירוני: 0.00 בש"ח עירוני: 0.00 בש"ח לימודים: 0.00 בש"ח מעל 10 ק"מ (תחבורה ציבורית/רכב משד)

נסיעות מהבית וחזרה בתחבורה ציבורית

נסיעה מהבית לעבודה נסיעה מהעבודה

נסיעות מיוחדות ברכב פרטי שאינן נסיעות מהבית ו

יציאה: באר שבע

יעד 1: ח'פה 193

יעד 2: באר שבע 193

יעד 3: 0

יעד 4: 0

הוספת ק"מ ידני: 20

חישוב סה"כ 406 ק"מ

מטרת הנסיעה: ישיבה במחוז צפון

דרכים קשות: 0 ק"מ דרכים קשות מאוד: 0 ק"מ שטחים

אשל

סך שעות מזכות באש"ל: 5.30 זכאות לתעריף: א

לא זכאי תעריף א' תעריף ב' תעריף ג'

עלות לינה - פטור ממס: 0.00 חייב במס: 0.00

העדכונים לא ישמרו!
האם ברצונך לצאת?

ביטול אישור

נסיעה.
שוב המוצג שונה ממספר הק"מ שבוצעו בפועל

- שיים לב!
- הזכאות לתעריף מחושבת ע"פ סך שעות בתפקיד, הכשרה והשתלמות ובתנאי שדווח על לפחות 10 ק"מ.
- כדי לקבל את התעריף, עליך לבחור את הזכאות המגיעה לך בכפתור הבחירה.

דיווח אש"ל - ביטול וחזרה למסך הראשי

דיווח אש"ל ונסיעות ליום ד' 18 יולי 2012, ל מר שביט איילה

← עבור ליום קודם עבור ליום הבא →

נסיעות

תחבורה ציבורית/נסיעה ברכב משדך

בין עיחוני: 0.00 בש"ח עיחוני: 0.00 בש"ח לימודים: 0.00 בש"ח מעל 10 ק"מ (תחבורה ציבורית/רכב משדך)

נסיעות מהבית וחזרה בתחבורה ציבורית
 נסיעה מהבית לעבודה נסיעה מהעבודה
 נסיעות מיוחדות ברכב פרטי שאינן נסיעות מהבית וחזרה בתחבורה ציבורית

יציאה: באר שבע
 יעד 1: תיפה 193
 יעד 2: באר שבע 193
 יעד 3: 0
 יעד 4: 0

הוספת ק"מ ידני: 20
 חישוב סה"כ 406 ק"מ

מטרת הנסיעה: ישיבה במחוז צפון

דרכים קשות: 0 ק"מ דרכים קשות מאוד: 0 ק"מ שטחים

אש"ל

סך שעות מזכות באש"ל: 5.30 זכאות לתעריף: א
 תעריף ג תעריף א' תעריף ב' תעריף א'
 עלות לינה - פטור ממס: 0.00 חייב במס: 0.00

שים לב!

- הזכאות לתעריף מחושבת ע"פ סך שעות בתפקיד, הכשרה והשתלמות ובתנאי שדווח על לפחות 10 ק"מ.
- כדי לקבל את התעריף, עליך לבחור את הזכאות המגיעה לך בכפתור הבחירה.

אישור פעולה

בוצעו שינויים!
 האם ברצונך לשמור ולעבור ליום הבא?

נסיעה.
 שוב המוצג שונה ממספר הק"מ שבוצעו בפועל

רקע

כניסה למערכת

ניווט במערכת

דיווח נוכחות

דיווח כוננות

דיווח אש"ל

שמירה ושליחה

מנהל

דו"חות

שמירה כטיוטה

רקע

כניסה למערכת

ניווט במערכת

דיווח נוכחות

דיווח כוננות

דיווח אש"ל

שמירה ושליחה

מנהל

דו"חות

Browser: https://mdvqep01.dev.merkava.gov.il:463/irj/portal

Page: SAP NetWeaver Portal

ברוך הבא EFRAT ITAH | [צאינה מהמערכת](#)

מרכז"ה - דיווח שעות

משאבי אנוש - מערכת נוכחות

דיווח נוכחות

דיווח נוכחות

עבור עובד/ת: גב כהן אפרת תקופה: פברואר 2011 סטטוס דיווח: בהכנה

תפריט ראשי

שמירה כטיוטה

ק"מ בעיר:

יטרה	ניצל	מכסה	ש. נוספות
15.83	4.17	20.00	
6.00		6.00	כוננות

יטרות וסיכומים | דוחות | פרטי עובד

כוננות										נוכחות														
הערות	סה"כ	התחלה	סיום	הודעות מערכת	חוסר	תקן	נוספות	רגילות	סך שעות	סוג דיווח	סוג יום	התחלה	סיום	ג	ד	ה	ו	ש	א	ב	ב	ג	ד	ה
שנחתי לחתום		:	:			8.50	0.50	8.50	9.00	מנחות		17:00	08:00	01										
		:	:			8.50		8.50	8.50			16:00	07:30	02										
		:	:	לא השלמת את שעות ...	1.25	8.50		7.25	7.25			15:00	07:45	03										
		:	:	חסרים נתוני כניסה/יציאה								07:30		04										
		:	:											05										
		:	:			8.50			8.50	מחלת עובד...		16:00	07:30	06										
		:	:		8.50	8.50						09:30	08:00	07										
		:	:									17:00	09:30	07										
		:	:	חסר שעת יציאה								17:00		07										
		:	:			8.50	0.50	8.50	9.00			16:53	07:53	08										
שנחתי לחתום		:	:			8.50		8.50	8.50	מנחות		15:45	07:15	09										
		:	:			8.50			8.50	חופשה				10										
					0	9.75	170	4.17	58.25	164.42														

סה"כ

שמירה כטיוטה

רקע

כניסה
למערכת

ניווט
במערכת

דיווח
נוכחות

דיווח
כוננות

דיווח
אש"ל

שמירה
ושליחה

מנהל

דו"חות

Browser: https://mdvqep01.dev.merkava.gov.il:463/irj/portal

Page: SAP NetWeaver Portal

מרכזייה - דיווח שעות | יציאה מהמערכת

דיווח נוכחות

מכסה	ניצול	יתרה
ש. נוספות	4.17	15.83
כוננות	6.00	6.00

שמירת דל"ח חודשי

הדיווח נשמר.

ק"מ בעיר:

כוננות	נוכחות																																																																																																																																																
<table border="1"> <thead> <tr> <th>הערות</th> <th>סה"כ</th> <th>התחלה</th> <th>סיום</th> <th>חוסר</th> <th>תקן</th> <th>נוספות</th> <th>הודעות מערכת</th> </tr> </thead> <tbody> <tr> <td>שכחתי לחתום</td> <td></td> <td></td> <td></td> <td></td> <td>8.50</td> <td>0.50</td> <td></td> </tr> <tr> <td></td> <td></td> <td></td> <td></td> <td></td> <td>8.50</td> <td></td> <td></td> </tr> <tr> <td>לא השלמת את שעות...</td> <td></td> <td></td> <td></td> <td>1.25</td> <td>8.50</td> <td>7.25</td> <td>7.25</td> </tr> <tr> <td>חסרים נתוני כניסה/יציאה</td> <td></td> <td></td> <td></td> <td></td> <td></td> <td></td> <td></td> </tr> <tr> <td></td> <td></td> <td></td> <td></td> <td></td> <td>8.50</td> <td></td> <td>8.50</td> </tr> <tr> <td></td> <td></td> <td></td> <td></td> <td>8.50</td> <td>8.50</td> <td></td> <td></td> </tr> <tr> <td></td> <td></td> <td></td> <td></td> <td></td> <td></td> <td></td> <td></td> </tr> <tr> <td>חסר שעת יציאה</td> <td></td> <td></td> <td></td> <td></td> <td>8.50</td> <td>0.50</td> <td>8.50</td> </tr> <tr> <td></td> <td></td> <td></td> <td></td> <td></td> <td>8.50</td> <td></td> <td>8.50</td> </tr> <tr> <td>שכחתי לחתום</td> <td></td> <td></td> <td></td> <td></td> <td>8.50</td> <td></td> <td>8.50</td> </tr> <tr> <td></td> <td></td> <td></td> <td></td> <td></td> <td>8.50</td> <td></td> <td>8.50</td> </tr> </tbody> </table>	הערות	סה"כ	התחלה	סיום	חוסר	תקן	נוספות	הודעות מערכת	שכחתי לחתום					8.50	0.50							8.50			לא השלמת את שעות...				1.25	8.50	7.25	7.25	חסרים נתוני כניסה/יציאה													8.50		8.50					8.50	8.50											חסר שעת יציאה					8.50	0.50	8.50						8.50		8.50	שכחתי לחתום					8.50		8.50						8.50		8.50	<table border="1"> <thead> <tr> <th>יום</th> <th>התחלה</th> <th>סיום</th> <th>מס' דו"ח</th> </tr> </thead> <tbody> <tr> <td>ג</td> <td>06:00</td> <td>17:00</td> <td>01</td> </tr> <tr> <td>ד</td> <td>07:30</td> <td>16:00</td> <td>02</td> </tr> <tr> <td>ה</td> <td>07:45</td> <td>15:00</td> <td>03</td> </tr> <tr> <td>ו</td> <td>07:30</td> <td>?</td> <td>04</td> </tr> <tr> <td>ש</td> <td></td> <td></td> <td>05</td> </tr> <tr> <td>א</td> <td>07:30</td> <td>18:00</td> <td>06</td> </tr> <tr> <td>ב</td> <td>08:00</td> <td>09:30</td> <td>07</td> </tr> <tr> <td>ב</td> <td>09:30</td> <td>17:00</td> <td>07</td> </tr> <tr> <td>ג</td> <td>07:53</td> <td>16:53</td> <td>08</td> </tr> <tr> <td>ד</td> <td>07:15</td> <td>15:45</td> <td>09</td> </tr> <tr> <td>ה</td> <td></td> <td></td> <td>10</td> </tr> </tbody> </table>	יום	התחלה	סיום	מס' דו"ח	ג	06:00	17:00	01	ד	07:30	16:00	02	ה	07:45	15:00	03	ו	07:30	?	04	ש			05	א	07:30	18:00	06	ב	08:00	09:30	07	ב	09:30	17:00	07	ג	07:53	16:53	08	ד	07:15	15:45	09	ה			10
הערות	סה"כ	התחלה	סיום	חוסר	תקן	נוספות	הודעות מערכת																																																																																																																																										
שכחתי לחתום					8.50	0.50																																																																																																																																											
					8.50																																																																																																																																												
לא השלמת את שעות...				1.25	8.50	7.25	7.25																																																																																																																																										
חסרים נתוני כניסה/יציאה																																																																																																																																																	
					8.50		8.50																																																																																																																																										
				8.50	8.50																																																																																																																																												
חסר שעת יציאה					8.50	0.50	8.50																																																																																																																																										
					8.50		8.50																																																																																																																																										
שכחתי לחתום					8.50		8.50																																																																																																																																										
					8.50		8.50																																																																																																																																										
יום	התחלה	סיום	מס' דו"ח																																																																																																																																														
ג	06:00	17:00	01																																																																																																																																														
ד	07:30	16:00	02																																																																																																																																														
ה	07:45	15:00	03																																																																																																																																														
ו	07:30	?	04																																																																																																																																														
ש			05																																																																																																																																														
א	07:30	18:00	06																																																																																																																																														
ב	08:00	09:30	07																																																																																																																																														
ב	09:30	17:00	07																																																																																																																																														
ג	07:53	16:53	08																																																																																																																																														
ד	07:15	15:45	09																																																																																																																																														
ה			10																																																																																																																																														

סה"כ: 0 | 9.75 | 170 | 4.17 | 58.25 | 164.42

שמירה ושליחה

רקע

כניסה למערכת

ניווט במערכת

דיווח נוכחות

דיווח כוננות

דיווח אש"ל

שמירה ושליחה

מנהל

דו"חות

Browser: https://mdvqep01.dev.merkava.gov.il:463/irj/portal

Page: SAP NetWeaver Portal

ברוך הבא EFRAT ITAH | [ציאה מהמערכת](#)

מרכז"ה - דיווח שעות

משאבי אנוש - מערכת נוכחות

דיווח נוכחות

דיווח נוכחות

עבור עובד/ת: גב כהן אפרת תקופה: פברואר 2011 סטטוס דיווח: בהכנה

מכסה	ניצול	יתרה
20.00	4.17	15.83
6.00		6.00

ש. מספות

כוננות

סטטוס דיווח: נשלח על ידי העובד

תפריט ראשי

שמירה כטייטת | **שמירה ושליחה** | בדיקת הזנות | הערה למנהל/ן | הדפסה | דוחות | פרטי עובד | יתרות וסיכומים

ק"מ בעיר: _____

כוננות		שמירה ושליחה										נוכחות			
הערות	סה"כ	התחלה	סיום	הודעות מערכת	חוסר	תקן	נוספות	רגילות	סך שעות	סוג דיווח	סוג יום	התחלה	סיום	סדר	אש"ל
שכחתי לחתום		:	:			8.50	0.50	8.50	9.00	מכחות		17:00	08:00	01 ג	
		:	:			8.50		8.50	8.50			16:00	07:30	02 ד	
		:	:	לא השלמת את שעות ...	1.25	8.50		7.25	7.25			15:00	07:45	03 ה	
		:	:	חסרים נתוני כניסה/יציאה							לא מ...	07:30		04 ו	
		:	:											05 ש	
		:	:			8.50			8.50	מחלת עוב...		16:00	07:30	06 א	
		:	:		8.50	8.50						09:30	08:00	07 ב	
		:	:									17:00	09:30	07 ב	
		:	:	חסר שעת יציאה								17:00		07 ב	
		:	:			8.50	0.50	8.50	9.00			16:53	07:53	08 ג	
שכחתי לחתום		:	:			8.50		8.50	8.50	מכחות		15:45	07:15	09 ד	
		:	:			8.50			8.50	חופשה				10 ה	
					9.75	170	4.17	58.25	164.42					סה"כ	

בדיקת הזנות

רקע

כניסה למערכת

ניווט במערכת

דיווח נוכחות

דיווח כוננות

דיווח אש"ל

שמירה ושליחה

מנהל

דו"חות

Browser: https://mdvqep01.dev.merkava.gov.il:463/irj/portal

Page: SAP NetWeaver Portal

ברוך הבא EFRAT ITAH | [ציאה מהמערכת](#)

מרכז"ה - דיווח שעות

משאבי אנוש - מערכת נוכחות

דיווח נוכחות

עבור עובד/ת: גב כהן אפרת תקופה: פברואר 2011 סטטוס דיווח: בהכנה

תפריט ראשי

שמירה כטיסה | שמירה ושליחה | **בדיקת הזנות** | הערה למנהל/ן | הדפסה | דוחות | פרטי עובד | יתרות וסיכומים

ק"מ בעיר:

נוכחות		כוננות	
יממה	יממה	יממה	יממה
ש. מספות	20.00	ניצל	4.17
כוננות	6.00	יתרה	15.83
			6.00

הערות	התחלה	סוף	הודעות מערכת	חוסר	תקן	נוספות	רגילות	סך שעות	סוג דיווח	סוג יום	התחלה	סיום	מס' עובד
שנחתי לחתום	:	:			8.50	0.50	8.50	9.00	מנחות		17:00	08:00	01 ג
	:	:			8.50		8.50	8.50			16:00	07:30	02 ד
לא השלמת את שעות ...	:	:		1.25	8.50		7.25	7.25			15:00	07:45	03 ה
חסרים נתוני כניסה/יציאה	:	:								לא מ...	07:30		04 ו
	:	:											05 ש
מחלת עוב...	:	:			8.50			8.50			16:00	07:30	06 א
	:	:		8.50	8.50						09:30	08:00	07 ב
	:	:									17:00	09:30	07 ב
חסר שעת יציאה	:	:									17:00		07 ב
	:	:			8.50	0.50	8.50	9.00			16:53	07:53	08 ג
שנחתי לחתום	:	:			8.50		8.50	8.50	מנחות		15:45	07:15	09 ד
	:	:			8.50			8.50	חופשה				10 ה
				9.75	170	4.17	58.25	164.42					סה"כ

בדיקת הזנות

רקע

כניסה למערכת

ניווט במערכת

דיווח נוכחות

דיווח כוננות

דיווח אש"ל

שמירה ושליחה

מנהל

דו"חות

Browser: https://mdvqep01.dev.merkava.gov.il:463/irj/portal

Page: SAP NetWeaver Portal

ברוך הבא EFRAT ITAH | [ציאה מהמערכת](#)

מרכז"ה - דיווח שעות

משאבי אנוש - מערכת נוכחות

דיווח נוכחות

דיווח נוכחות

עבור עובד/ת: גב כהן אפרת תקופה: פברואר 2011 סטטוס דיווח: בהכנה

תפריט ראשי

שמירה כטייטה **שמירה ושליחה** בדיקת הזנות הערה למנהלן הדפסה

ק"מ בעיר:

נוכחות		כוננות											
התחלה	סיום	סוג יום	סוג דיווח	סך שעות	רגילות	נוספות	תקן	חוסר	הודעות מערכת	התחלה	סיום	סה"כ	הערות
17:00	08:00	ג	מנחות	9.00	8.50	0.50	8.50						שנחתי לחתום
16:00	07:30	ד		8.50	8.50		8.50						
15:00	07:45	ה		7.25	7.25		8.50	1.25	לא השלמת את שעות ...				
07:30		ו	לא מ...						חסרים נתוני כניסה/יציאה				
16:00	07:30	ז	מחלת עוב...	8.50			8.50						
09:30	08:00	ב					8.50	8.50					
17:00	09:30	ב											חסר שעת יציאה
16:53	07:53	ג		9.00	8.50	0.50	8.50						
15:45	07:15	ד	מנחות	8.50	8.50		8.50						שנחתי לחתום
		ה	חופשה	8.50			8.50						
													סה"כ
													0
													9.75
													170
													4.17
													58.25
													164.42

שליחת הדו"ח לממונה - אישור שליחה

רקע

כניסה למערכת

ניווט במערכת

דיווח נוכחות

דיווח כוננות

דיווח אש"ל

שמירה ושליחה

מנהל

דו"חות

Browser address bar: https://mdvqep01.dev.merkava.gov.il:463/irj/portal

Page title: מרכז"ה - דיווח שעות

Page content: משאבי אנוש - מערכת נוכחות

Section: דיווח נוכחות

Form:

- דיווח נוכחות אישי
- אישור מנהל לדיווחי עובדים
- עובד/ת: כהן אפרת
- שנה: 2011

סטטוס	תקופה
אין דיווח	אפריל
אין דיווח	מרץ
אין דיווח	פברואר
בהכנה	ינואר

Modal dialog: שמירה ושליחת דו"ח חודשי

Text in modal:

- דוח השעות יועבר לאישור המנהל.
- לאחר העברתו למנהל לא ניתן יהיה לבצע בו שינויים.
- שים לב! נתוני השעות עדיין לא מאושרים!!!
- דו"חות הפיצול והאש"ל עם הנתונים המאושרים, ישלחו אלייך למייל, לאחר אישור המנהל.

Buttons in modal: אישור, ביטול

שליחת הדו"ח לממונה - אישור שליחה

רקע

כניסה
למערכת

ניווט
במערכת

דיווח
נוכחות

דיווח
כוננות

דיווח
אש"ל

שמירה
ושליחה

מנהל

דו"חות

הדיווח נשלח לאישור מנהל

תקופה	סטטוס
אפריל	אין דיווח
מרץ	אין דיווח
פברואר	אין דיווח
ינואר	בהכנה

סטטוס דיווח : נשלח על ידי העובד

רקע

כניסה למערכת

ניווט במערכת

דיווח נוכחות

דיווח כוננות

דיווח אש"ל

שמירה ושליחה

מנהל

דו"חות

Browser: https://mdvqep01.dev.merkava.gov.il:463/irj/portal

Page: SAP NetWeaver Portal - דיווח נוכחות

ברוך הבא EFRAT ITAH | יציאה מהמערכת

מרכז"ה - דיווח שעות

משאבי אנוש - מערכת נוכחות

דיווח נוכחות

דיווח נוכחות

עבור עובד/ת: גב כהן אפרת תקופה: פברואר 2011 סטטוס דיווח: נשלח על ידי העובד

תפריט ראשי

שמירה כטייטה | שמירה ושליחה | בדיקת הזנות | הערה למנהל | הדפסה | דוחות | פרטי עובד | יתרות וסיכומים

ק"מ בעיר:

כוננות				נוכחות															
יתרה	ניצול	מכסה	ש. מספוט	הערות	סה"כ	זמן	התחלה	הדקות מערכת	חוסר	תקן	נוספות	רגילת	סך שעות	סוג דיווח	סוג יום	זמן	התחלה	היום	מס' עובד
15.83	4.17	20.00	ש. מספוט							9.00			9.00	היעדרות כללית		16:30	07:30	ה	01
			כוננות																02
6.00		6.00																	03
									4.03	9.00		4.97	4.97			12:01	07:03	א	04
				יציאה ממש הכנסה					0.92	9.00		8.08	8.08	נוכחות		15:05	07:00	ב	05
									1.02	9.00		7.98	7.98			15:02	07:03	ג	06
									1.08	9.00		7.92	7.92			15:08	07:13	ד	07
									1.07	9.00		7.93	7.93			15:05	07:09	ה	08
																			09
																			10
				יציאתי מהמס ומע"מ						9.00	0.80	9.00	9.80	נוכחות		16:58	07:10	א	11
				יציאתי ממש הכנסה					1.10	9.00		7.90	7.90	נוכחות		14:57	07:03	ב	12
0									26.15	180	0.8	117.85	154.65						סה"כ

תצוגת דו"ח העובד לאחר דחייה - כניסה לדיווח אישי

Google <https://mdvqep01.dev.merkava.gov.il:463/irj/portal> Help Tools Favorites View Edit File

SAP NetWeaver Portal - דיווח נוכחות

ברוך הבא EFRAT ITAH | [צאיה מהמערכת](#)

מרכזיה - דיווח שעות

משאבי אנוש - מערכת נוכחות

דיווח נוכחות

דיווח נוכחות

עבור עובד/ת: גב כהן אפרת תקופה: פברואר 2011 **סטטוס דיווח: דחה על ידי מנהל** פירוט סיבת דחייה

תפריט ראשי

שמירה כטייטה | שמירה ושליחה | בדיקת הדנות | **הערה למנהל** | הדפסה | דוחות | פרטי עובד | יתרות וסיכומים

ק"מ בעיר: 500

		כוננות			נוכחות														
יתרה	ניצול	מכסה	ש. נוספות	כוננות	הערות	סה"כ	התחלה	סיום	הודעות מערכת	חוסר	תקן	נוספות	רגילות	סך שעות	סוג דיווח	סוג יום	סיום	התחלה	...
10.33	9.67	20.00	ש. נוספות		שכתי לחתום	5.33	23:35	17:01	שים לב: הדיווח המקסימ...		8.50	0.50	8.50	9.00	נוכחות		17:00	08:00	01 ג
4.00	2	6.00	כוננות				:	:			8.50		8.50	8.50			16:00	07:30	02 ד
					לא השלמת את שעות ה...		:	:		1.25	8.50		7.25	7.25			15:00	07:45	03 ה
					הועתק מנתוני מקור							4.00		4.00	נוכחות	לא מ...	11:30	07:30	04 ו
																			05 ש
											8.50			8.50	מחלת עובד		16:00	07:30	06 א
					הועתק מנתוני מקור						8.50	1.50	8.50	10.00	נוכחות		09:30	08:00	07 ב
					הועתק מנתוני מקור										תפקיד		17:00	09:30	07 ב
					הועתק מנתוני מקור										נוכחות		18:00	17:00	07 ב
					שים לב: הדיווח המקסימ...	5.33	23:54	16:54			8.50	0.50	8.50	9.00			16:53	07:53	08 ג
					שכתי לחתום		:	:			8.50		8.50	8.50	נוכחות		15:45	07:15	09 ד
							:	:			8.50		8.50	8.50	חופשה				10 ה
		10.66								1.25	170	9.67	66.75	178.42					סה"כ

Local intranet 100% ;(javascript:void(0))

רקע

כניסה למערכת

ניווט במערכת

דיווח נוכחות

דיווח כוננות

דיווח אש"ל

שמירה ושליחה

מנהל

דו"חות

תצוגת דו"ח העובד לאחר דחייה - פירוט סיבת הדחייה

רקע

כניסה
למערכת

ניווט
במערכת

דיווח
נוכחות

דיווח
כוננות

דיווח
אש"ל

שמירה
ושליחה

מנהל

דו"חות

סיבת הדחייה:
לא דיווח מסלול נסיעה בכל הימים

סגירה

יממה	ניצול	מכסה	ש. נוספות
10.33	9.67	20.00	כוננות
4.00	2	6.00	

הערות	סה"כ	סיום	התחלה	כוננות
שכחתי לחתום	5:33	23:35	17:01	
העתק מנתוני מקור				
העתק מנתוני מקור				
העתק מנתוני מקור				
העתק מנתוני מקור				
שים לב: הדיווח המקסימ...	8:50	0:50	8:50	9:00
שכחתי לחתום	8:50		8:50	8:50
	8:50		8:50	8:50

אישור ממונה - מסך ראשי

רקע

כניסה
למערכת

ניווט
במערכת

דיווח
נוכחות

דיווח
כוננות

דיווח
אש"ל

שמירה
ושליחה

מנהל

דו"חות

Google

https://mdvqep01.dev.merkava.gov.il:463/irj/portal

Help Tools Favorites View Edit File

SAP NetWeaver Portal - דיווח נוכחות Favorites

ברוך הבא EFRAT ITAH | יציאה מהמערכת

מרכב"ה - דיווח שעות

משאבי אנוש - מערכת נוכחות

דיווח נוכחות

דיווח נוכחות
 אישור מנהל לדיווחי עובדים

תקופה: < חודש קודם | **פברואר** | 2011 | > חודש הבא <
 תצוגת עובדים לפי: עובדים הממתינים לאישור

רשימת העובדים שדיווח הנוכחות שלהם כפוף לגב כהן אפרת לתקופה 02/2011.

מספר עובד	שם ומשפחה	סטטוס	מועד הגשה
58773524	כהן אפרת	נשלח על ידי העובד	10:55 10/04/2011

100% Local intranet Done

אישור ממונה - בחירת דיווח אישי או כניסה כמנהל

Google

https://mdvqep01.dev.merkava.gov.il:463/lrj/portal

Help Tools Favorites View Edit File

SAP NetWeaver Portal - דיווח נוכחות Favorites

ברוך הבא EFRAT ITAH | [צאיה מהמערכת](#)

מרכבה - דיווח שעות

משאבי אנוש - מערכת נוכחות

דיווח נוכחות

דיווח נוכחות

דיווח נכחות אישי
 אישור מנהל לדיווחי עובדים

תקופה: > חודש קודם | **צבראר** | 2011 | < חודש הבא

תצוגת עובדים לפי: **עובדים הממתנים לאישורך**

רשימת העובדים שדיווח הנוכחות שלהם כפוף לגב כהן אפרת לתקופה 02/2011.

מספר עובד	שם ומשפחה	סטטוס	מועד הגשה
58773524	כהן אפרת	משלח על ידי העובד	10:55 10/04/2011

100% Local intranet Done

רקע

כניסה
למערכת

ניווט
במערכת

דיווח
נוכחות

דיווח
כוננות

דיווח
אש"ל

שמירה
ושליחה

מנהל

דו"חות

אישור ממונה - בחירת חודש הדיווח ורשימת העובדים

Google

https://mdvqep01.dev.merkava.gov.il:463/lrj/portal

Help Tools Favorites View Edit File

SAP NetWeaver Portal - דיווח נוכחות

ברוך הבא EFRAT ITAH | [ציאה מהמערכת](#)

מרכז"ה - דיווח שעות

משאבי אנוש - מערכת נוכחות

דיווח נוכחות

דיווח נוכחות

דיווח נוכחות אישי
 אישור מנהל לדיווחי עובדים

תקופה: < חודש קודם > **פברואר** 2011 < חודש הבא >

תצוגת עובדים לפי: **עובדים הממתינים לאישורך**

רשימת העובדים שדיווח הנוכחות שלהם כפוף לגב כהן אפרת לתקופה 02/2011.
 עובדים הממתינים לאישורך
 כלל העובדים הכפופים לאישורך

מספר עובד	שם ומשפחה	מסמס	מועד הגעה	שעה
58773524	כהן אפרת		10:55	10/04/2011

100% Local intranet

רקע

כניסה
למערכת

ניווט
במערכת

דיווח
נוכחות

דיווח
כוננות

דיווח
אש"ל

שמירה
ושליחה

מנהל

דו"חות

בדיקת הדו"ח - הערה למנהל / מנהלן

מסכה	ניצול	יתרה
ש. נוספות	9.67	10.33
כוננות	2	4.00
6.00		

עבור עובד/ת: גב כהן אפרת תקופה: פברואר 2011 סטטוס דיווח: נשלח על ידי העובד

תפריט ראשי

בדיקת הזנות המשך לאישור דיווח אשל דחיה הערה למנהלן הדפסה | דוחות | פרטי עובד | יתרות וסיכומים

ק"מ בעיר: 500

כוננות										נוכחות					
הערות	סה"כ	התחלה	סיום	הודעות מערכת	חוסר	תקן	נוספות	רגילות	סך שעות	סוג דיווח	סוג יום	סיום	התחלה	...	
שכחתי לחתום	3			שים לב: הדיווח המקסי...		8.50	0.50	8.50	9.00	נוכחות		17:00	08:00	ג 01	
						8.50		8.50	8.50			16:00	07:30	ד 02	
				לא השלמת את שעות ...	1.25	8.50		7.25	7.25			15:00	07:45	ה 03	
הועתק מנתוני מ...							4.00		4.00	נוכחות	לא מ...	11:30	07:30	ו 04	
														ש 05	
						8.50			8.50	מחלת עובד		16:00	07:30	א 06	
הועתק מנתוני מ...						8.50	1.50	8.50	10.00	נוכחות		09:30	08:00	ב 07	
הועתק מנתוני מ...										תפקיד		17:00	09:30	ב 07	
הועתק מנתוני מ...										נוכחות		18:00	17:00	ב 07	
	3			שים לב: הדיווח המקסי...		8.50	0.50	8.50	9.00			16:53	07:53	ג 08	
שכחתי לחתום						8.50		8.50	8.50	נוכחות		15:45	07:15	ד 09	
						8.50			8.50	חופשה				ה 10	
					10.66	1.25	170	9.67	66.75	178.42	סה"כ				

רקע

כניסה למערכת

ניווט במערכת

דיווח נוכחות

דיווח כוננות

דיווח אש"ל

שמירה ושליחה

מנהל

דו"חות

בדיקת הדו"ח - הערה למנהל / מנהלן

רקע

כניסה למערכת

ניווט במערכת

דיווח נוכחות

דיווח כוננות

דיווח אש"ל

שמירה ושליחה

מנהל

דו"חות

Browser: Google | URL: https://mdvqep01.dev.merkava.gov.il:463/irj/portal

SAP NetWeaver Portal - דיווח נוכחות

מרכביה - דיווח שעות

משיגי אנוש - מערכת נוכחות

דיווח נוכחות

עבור עובד/ת: גב כהן אפרת תקופה

תפרים ראשי

בדיקת הזנות

קו"ח בוער: 500

הוספת הערה

הערה זאת תועבר למנהל/מנהלן עם שליחת דוח השעות לחודש זה.
אבקש לקצו חוסר משכר ולא מחופשה

סגירה

ש. מספוט	מכסה	ניצול	יתרה
20.00	9.67	10.33	
6.00	2	4.00	

הודעות מערכת	התחלה	סיום	סה"כ	הערות
שים לב: הדיווח המקסי...			3	שכחתי לחתום
לא השלמת את שעות ...	1.25	8.50		
הועתק מנתוני מ...		4.00		
הועתק מנתוני מ...		8.50		
הועתק מנתוני מ...	8.50	1.50	8.50	10.00
הועתק מנתוני מ...		8.50		
הועתק מנתוני מ...		8.50		
שים לב: הדיווח המקסי...	8.50	0.50	8.50	9.00
שכחתי לחתום	8.50		8.50	8.50
חופשה	8.50		8.50	

מכחות	התחלה	סיום	סדר
01	08:00	17:00	א
02	07:30	16:00	ד
03	07:45	15:00	ה
04	07:30	11:30	ו
05			ש
06	07:30	16:00	א
07	08:00	09:30	ב
07	09:30	17:00	ב
07	17:00	18:00	ב
08	07:53	16:53	ג
09	07:15	15:45	ד
10			ה

סה"כ: 10.66 | 1.25 | 170 | 9.67 | 66.75 | 178.42

Local intranet | Done

בדיקת הדו"ח

Google <https://mdvqep01.dev.merkava.gov.il:463/irj/portal>

Help Tools Favorites View Edit File

SAP NetWeaver Portal - דיווח נוכחות

ברוך הבא EFRAT ITAH | יציאה מהמערכת
מרכבי"ה - דיווח שעות

משאבי אנוש - מערכת נוכחות

דיווח נוכחות

דיווח נוכחות

עבור עובד/ת: גב כהן אפרת תקופה: פברואר 2011 סטטוס דיווח: נשלח על ידי העובד

תפריט ראשי

יתרה	ניצול	מכסה	ש. נוספות
10.33	9.67	20.00	6.00
4.00	2	6.00	כוננות

בדיקת הזנת המשך לאישור דיווח אשל דחיה הערה למנהל הדפסה | דוחות | פרטי עובד | יתרות וסיכומים

ק"מ בעיר: 500

כוננות										נוכחות					
הערות	סה"כ	התחלה	סיום	הודעות מערכת	חוסר	תקן	נוספות	רגילות	סך שעות	סוג דיווח	סוג יום	סיום	התחלה	...	
שכחתי לחתום	3			שים לב: הדיווח המקסי...		8.50	0.50	8.50	9.00	נוכחות		17:00	08:00	ג 01	
						8.50		8.50	8.50			16:00	07:30	ד 02	
				לא השלמת את שעות ...	1.25	8.50		7.25	7.25			15:00	07:45	ה 03	
הועתק מנתוני מ...							4.00		4.00	נוכחות	לא מ...	11:30	07:30	ו 04	
														ש 05	
						8.50			8.50	מחלת עובד		16:00	07:30	א 06	
הועתק מנתוני מ...						8.50	1.50	8.50	10.00	נוכחות		09:30	08:00	ב 07	
הועתק מנתוני מ...										תפקיד		17:00	09:30	ב 07	
הועתק מנתוני מ...										נוכחות		18:00	17:00	ב 07	
	3			שים לב: הדיווח המקסי...		8.50	0.50	8.50	9.00			16:53	07:53	ג 08	
שכחתי לחתום						8.50		8.50	8.50	נוכחות		15:45	07:15	ד 09	
						8.50			8.50	חופשה				ה 10	
					10.66	1.25	170	9.67	66.75	178.42	סה"כ				

רקע

כניסה למערכת

ניווט במערכת

דיווח נוכחות

דיווח כוננות

דיווח אש"ל

שמירה ושליחה

מנהל

דו"חות

בדיקת הדו"ח - אישור דיווח אשל

משאבי אנוש - מערכת נוכחות

דיווח נוכחות

מכסה	ניצול	יתרה
20.00	9.67	10.33
ש. נוספות		
6.00	2	4.00
כוננות		

עבור עובד/ת: גב כהן אפרת תקופה: פברואר 2011 סטטוס דיווח: נשלח על ידי העובד

תפריט ראשי

בדיקת הזנת | חזור למסך קודם | **אישור** | דחיה | הערה למנהל/ן | הדפסה | דוחות | פרטי עובד | יתרות וסיכומים

ק"מ בעיר: 500

מנחה	סיום	התחלה	סך ש...	התחלה	סיום	סה"כ	מסלול נסיעה	מטרת נסיעה	רגיל	קשה	נסיעה ברכב ציבורי				ק"מ	כוננות	נוכחות	
											א	ב	ג	סך				
ג 01	17:00	8:00	9.00	17:01	17:00	5.33												
ד 02	16:00	7:30	8.50	17:01	17:00	5.33												
ה 03	15:00	7:45	7.25	17:01	17:00	5.33												
ו 04	11:30	7:30	4.00	17:01	17:00	5.33												
ש 05				17:01	17:00	5.33												
א 06	16:00	7:30	8.50	17:01	17:00	5.33												
ב 07	9:30	8:00	10.00	17:01	17:00	5.33			144									
ג 08	17:00	9:30		17:01	17:00	5.33												
ד 09	18:00	17:00		17:01	17:00	5.33												
ה 10	16:53	7:53	9.00	17:01	17:00	5.33			112									
	15:45	7:15	8.50	17:01	17:00	5.33												
			8.50	17:01	17:00	5.33												
				17:01	17:00	5.33												
						2.00			433									
			178.42															

רקע

כניסה למערכת

ניווט במערכת

דיווח נוכחות

דיווח כוננות

דיווח אש"ל

שמירה ושליחה

מנהל

דו"חות

Browser: Google | URL: https://mdvqep01.dev.merkava.gov.il:463/irj/portal

SAP NetWeaver Portal - דיווח נוכחות

ברוך הבא EFRAT ITAH | יציאה מהמערכת

מרכזיה - דיווח שעות

משיאבי אנוש - מערכת נוכחות

דיווח נוכחות

דיווח נוכחות

עבור עובד/ת: גב כהן אפרת תקופה

תפריט ראשי

בדיקת הזנת חזר למסך קודם

ק"מ בעיר: 500

מכסה	ניצול	יתרה
ש. נספוח	9.67	10.33
כוננות	6.00	4.00

י-ת-א-י-ם

תעריף	אשל	נסיעה ברכב ציבורי	ק"מ	מטרת נסיעה	קשה	רגיל	נסיעה ברכב ציבורי	ללימודים	א	ב	ג	סך	עלות לילה
			144								X	2	
			112										
			433									4	

י-ם-רש"ל-צ-י-ם

5.33 23:54 16:54 9.00 16:53 7:53

8.50 15:45 7:15 8.50

2.00 178.42 סה"כ

ביטול אישור

אישור דו"ח חודשי

הינך עומד לאשר דו"ח חודשי. האם אתה בטוח?

100% Local intranet Done

רקע

כניסה למערכת

ניווט במערכת

דיווח נוכחות

דיווח כוננות

דיווח אש"ל

שמירה ושליחה

מנהל

דו"חות

ברוך הבא EFRAT ITAH | [יצאה מהמערכת](#)

מרכבה - דיווח שעות

משאבי אנוש - מערכת נוכחות

דיווח נוכחות

דיווח נוכחות

עבור עובד/ת: גב כהן אפרת תקופה: פברואר 2011 סטטוס דיווח: נשלח על ידי העובד

תפריט ראשי

מכסה	ניצול	יתרה
20.00	9.67	10.33
6.00	2	4.00
ש. נוספות		
כוננות		

בדיקת הזנות | חזרו למסך קודם אישור דחיה יתרות וסיכומים

ק"מ בעיר: 500

נכחות	התחלה	סוף	... ש	התחלה	סיום	סה"כ	מסלול נסיעה	מטרת נסיעה	רגיל	קשה	נסיעה ברכב ציבורי			אשל	תעריף
											א	ב	ג		
01 ג	8:00	17:00	9:00	17:01	23:35	5.33									
02 ד	7:30	16:00	8:50												
03 ה	7:45	15:00	7:25												
04 ו	7:30	11:30	4.00												
05 ש															
06 א	7:30	16:00	8.50												
07 ב	8:00	9:30	10.00				ים-ת"א-ים		144				X	2	
	9:30	17:00													
	17:00	18:00													
08 ג	7:53	16:53	9.00	16:54	23:54	5.33	ים-רשל"צ-ים		112						
09 ד	7:15	15:45	8.50												
10 ה			8.50												
סה"כ			178.42			2.00			433						

רקע

כניסה למערכת

ניווט במערכת

דיווח נוכחות

דיווח כוננות

דיווח אש"ל

שמירה ושליחה

מנהל

דו"חות

בדיקת הדו"ח - דחיית הדיווח והזנת סיבת דחייה

דחיית דוח חודשי

שים לב!

הנך עומד לדחות את כל נתוני הדיווח של העובד לחודש זה.
חובה לדווח סיבת דחייה *
 לא דיווח מסלול נסיעה בכל הימים

האם הנך בטוח/ה כי ברצונך לדחות את הדיווח?

יתרה
10.33
4.00

ל	תעריף	ב	ג	סך	עלות לילה
		X		2	
					433

עבור עובד/ות: גב כהן אפרת תקופה

בדיקת הדנות | חזור למסך קודם

ק"מ בעיר: 500

נכחות	התחלה	סיום	סך ש...
01 ג	8:00	17:00	9.00
02 ד	7:30	16:00	8.50
03 ה	7:45	15:00	7.25
04 ו	7:30	11:30	4.00
05 ש			
06 א	7:30	16:00	8.50
07 ב	8:00	9:30	10.00
	9:30	17:00	
	17:00	18:00	
	17:00		
08 ג	7:53	16:53	9.00
09 ד	7:15	15:45	8.50
10 ה		8:50	8.50
סה"כ			178.42

רקע

כניסה למערכת

ניווט במערכת

דיווח נוכחות

דיווח כוננות

דיווח אש"ל

שמירה ושליחה

מנהל

דו"חות

דחיית הדו"ח של העובד

רקע

כניסה למערכת

ניווט במערכת

דיווח נוכחות

דיווח כוננות

דיווח אש"ל

שמירה ושליחה

מנהל

דו"חות

תצוגת דו"ח העובד לאחר דחייה - כניסה לדיווח אישי

עבור עובד/ת: גב כהן אפרת תקופה: פברואר 2011 **סטטוס דיווח: דחה על ידי מנהל** פירוט סיבת דחייה [תפריט ראשי](#)

מכסה	ניצול	יתרה
20.00	9.67	10.33
6.00	2	4.00
ש. נוספות		
כוננות		

שמירה כטייטה | שמירה ושליחה | בדיקת הדנות | **הערה למנהל** | הדפסה | דוחות | פרטי עובד | יתרות וסיכומים

ק"מ בעיר: 500

כוננות										נכחות					
הערות	סה"כ	התחלה	סיום	הודעות מערכת	חוסר	תקן	נוספות	רגילות	סך שעות	סוג דיווח	סוג יום	סיום	התחלה	סיום	הערות
שכתי לחתום	5.33	23:35	17:01	שים לב: הדיווח המקסימ...		8.50	0.50	8.50	9.00	נכחות		17:00	08:00	01 ג	
		:	:			8.50		8.50	8.50			16:00	07:30	02 ד	
		:	:	לא השלמת את שעות ה...	1.25	8.50		7.25	7.25			15:00	07:45	03 ה	
הועתק מנתוני מקור							4.00		4.00	נכחות	לא מ...	11:30	07:30	04 ו	
														05 ש	
		:	:			8.50			8.50	מחלת עובד		16:00	07:30	06 א	
הועתק מנתוני מקור						8.50	1.50	8.50	10.00	נכחות		09:30	08:00	07 ב	
הועתק מנתוני מקור										תפקיד		17:00	09:30	07 ב	
הועתק מנתוני מקור										נכחות		18:00	17:00	07 ב	
שכתי לחתום	5.33	23:54	16:54	שים לב: הדיווח המקסימ...		8.50	0.50	8.50	9.00			16:53	07:53	08 ג	
		:	:			8.50		8.50	8.50	נכחות		15:45	07:15	09 ד	
		:	:			8.50		8.50	8.50	חופשה				10 ה	
					1.25	170	9.67	66.75	178.42						
					10.66										

רקע

כניסה למערכת

ניווט במערכת

דיווח נכחות

דיווח כוננות

דיווח אש"ל

שמירה ושליחה

מנהל

דו"חות

תצוגת דו"ח העובד לאחר דחייה - פירוט סיבת הדחייה

רקע

כניסה
למערכת

ניווט
במערכת

דיווח
נוכחות

דיווח
כוננות

דיווח
אש"ל

שמירה
ושליחה

מנהל

דו"חות

Browser: Google | URL: https://mdvqep01.dev.merkava.gov.il:463/irj/portal

SAP NetWeaver Portal - דיווח נוכחות

ברוך הבא EFRAT ITAH | יציאה מהמערכת

מרכבה - דיווח שעות

חשבוני אנשי - מערכת נוכחות

דיווח נוכחות

דחיית דוח חודשי

סיבת הדחייה:

לא דיווח מסלול נסיעה בכל הימים

יתרה	ניצול	מכסה	ש. נוספות
10.33	9.67	20.00	
4.00	2	6.00	כוננות

כוננות		הערות	סה"כ	סיום	התחלה	מ...
▲	שכחתי לחתום		5.33	23:35	17:01	...
▲	הועתק מנתוני מקור					
▲	הועתק מנתוני מקור					
▲	הועתק מנתוני מקור					
▲	הועתק מנתוני מקור					
▲	הועתק מנתוני מקור					
▲	שים לב: הדיווח המקסימ...		5.33	23:54	16:54	...
▲	שכחתי לחתום					
			10.66			

נוכחות		התחלה	סיום	מ...
17:00	06:00	ג 01		
16:00	07:30	ד 02		
15:00	07:45	ה 03		
11:30	07:30	ו 04		
		ש 05		
16:00	07:30	א 06		
09:30	08:00	ב 07		
17:00	09:30	ב 07		
18:00	17:00	ב 07		
16:53	07:53	ג 08		
15:45	07:15	ד 09		
		ה 10		
				סה"כ

1.25 170 9.67 66.75 178.42

לחצן הדפסה - הצגה והדפסת דו"חות

Live Search

https://mdvqep01.dev.merkava.gov.il:463/irj/portal

קובץ עריכה תצוגה מועדפים כלים עזרה

SAP NetWeaver Portal - דיווח נכחות

ברוך הבא EFRAT ITAH | [צאה מהמערכת](#)

מרכז"ה - דיווח שעות

משאבי אנוש - מערכת נכחות

דיווח נכחות

דיווח נכחות

עבור עובד/ת: גב כהן אפרת תקופה: פברואר 2011 סטטוס דיווח: בהכנה

ש. נוספות	מכסה	ניצול	יתרה
6.00	20.00	0.50	19.50
כוננות	6.00		6.00

תפריט ראשי

שמירה כטייטה | שמירה ושליחה | בדיקת הזנות | הערה למנהל | **הדפסה** | דוחות | פרטי עובד | יתרות וסיכומים

ק"מ בעיר:

כוננות				נכחות											
הערות	סה"כ	סיום	התחלה	הודעות מערכת	חוסר	תקן	נוספות	רגילות	סך שעות	סוג דיווח	סוג יום	סיום	התח...
שכחתי לחתום		:	:			8.50	0.50	8.50	9.00	נכחות		17:00	08:00	ג 01	
		:	:			8.50		8.50	8.50			16:00	07:30	ד 02	
		:	:	לא השלמת את שעות ...	1.25	8.50		7.25	7.25			15:00	07:45	ה 03	
		:	:	חסרים נתוני כניסה/יציאה							לא ...	07:30		ו 04	
		:	:											ש 05	
		:	:	היעדרות יום מלא לא מ...	8.50	8.50								א 06	
		:	:		8.50	8.50						09:30	08:00	ב 07	
		:	:									17:00	09:30	ב 07	
		:	:	חסר שעת יציאה								17:00		ב 07	
		:	:	היעדרות יום מלא לא מ...	8.50	8.50								ג 08	
		:	:	היעדרות יום מלא לא מ...	8.50	8.50								ד 09	

100% אינטראנט מקומי

רקע

כניסה למערכת

ניווט במערכת

דיווח נכחות

דיווח כוננות

דיווח אש"ל

שמירה ושליחה

מנהל

דו"חות

לחצן הדפסה - הצגה והדפסת דו"חות

רקע

כניסה
למערכת

ניווט
במערכת

דיווח
נוכחות

דיווח
כוננות

דיווח
אש"ל

שמירה
ושליחה

מנהל

דו"חות

דיווח נכחות

עבור עובד/ת: גב כהן אפרת תקופה: פברואר 2011 סטטוס דיווח: בהכנה

יתרה	ניצול	מכסה	
15.83	4.17	20.00	ש. נוספות
6.00	0.00	6.00	כוננות

תפריט ראשי

שמירה כטייטה | שמירה ושליחה | בדיקת הזנות | הערה למנהל | **דפסה** | דוחות

ק"מ בעיר:

כוננות										נוכחות		
הערות	סה"כ	התחלה	הודעות מערכת	חוסר	תקן	נוספות	רגילות	סך שעות	סוג דיווח	סוג יום	התחלה	סיום
			חסר שעת יציאה		8.50	0.50	8.50	9.00			17:00	09:30
					8.50		8.50	8.50	מכחות		17:00	17:00
שכחתי לחתום	:	:			8.50		8.50	8.50	מכחות		16:53	07:53
	:	:			8.50			8.50	חופשה		15:45	07:15
הועתק מנתוני מקור	:	:			8.50	2.50	8.50	11.00	מכחות		10:00	07:00
הועתק מנתוני מקור									תפקיד		17:00	10:00
הועתק מנתוני מקור									מכחות		18:00	17:00
					8.50			8.50	מילואים			14
הועתק מנתוני מקור	:	:			8.50	0.67	8.50	9.17	תפקיד	בתפ...	10:00	08:00
										סה"כ		
				9.75	170	4.17	58.25	164.42				

לחצן הדפסה - הצגה והדפסת דו"חות

רקע

כניסה למערכת

ניווט במערכת

דיווח נוכחות

דיווח כוננות

דיווח אש"ל

שמירה ושליחה

מנהל

דו"חות

תאריך	שם	שעות	מיקום
15.83		4.1	
6.00		0.0	

לחצן הדפסה - הצגה והדפסת דו"ח ESS חודשי

רקע

כניסה למערכת

ניווט במערכת

דיווח נוכחות

דיווח כוננות

דיווח אש"ל

שמירה ושליחה

מנהל

דו"חות

דיווח שעות לחודש פברואר 2011 סטאטוס דיווח בהכנה

תאריך: 04.04.2011 שעה: 18:31:12

יתרה	ניצל	מכסה	שעות נספות	כוננות
15.83	4.17	20.00	6.00	6.00

עובד: גב כהן אפרת 058773524
 אזור עובדים: משרד האוצר
 תת אזור עובדים: אגף החשב הכללי
 יחידה ארגונית: עובדי חוץ מרכבה
 קבוצת עובדים: מועסק חיצוני
 תת קבוצת עובדים: קניית שרותים
 תפקיד מדויח: דיווח ע"י העובד

קבוצות פרמיה: ללא קבוצת פרמיה
 סמן הורות: אחוז העסקה: 100.00
 הסכם עבודה: ל"ז 5 ימים
 מצב עבודה: עריכה

כוננות		נוכחות												
הערות	סה"כ	סיום	התחלה	הודעת מערכת	חוסר	תקן	נוספות	רגילות	עבודה	סוג דיווח	סוג יום	סיום	התחלה	יום
שכתי לחתום						8.50	0.50	8.50	9.00	מנחות		17:00	08:00	ג 01
						8.50		8.50	8.50			16:00	07:30	ד 02
				לא השלמת את שעות התקן - אזהרה בלבד	1.25	8.50		7.25	7.25			15:00	07:45	ה 03
				חסרים נתוני כניסה/יציאה							לא מאושר		07:30	ו 04
						8.50			8.50	מחלת עובד		16:00	07:30	א 06
					8.50	8.50						09:30	08:00	ב 07
												17:00	09:30	ב 07
				חסר שעת יציאה									17:00	ג 07
						8.50	0.50	8.50	9.00			16:53	07:53	ג 08
שכתי לחתום						8.50		8.50	8.50	מנחות		15:45	07:15	ד 09
						8.50			8.50	חופשה				ה 10
														ו 11
														ז 12
הועתק מנתוני מקור						8.50	2.50	8.50	11.00	מנחות		10:00	07:00	א 13
הועתק מנתוני מקור										תפקיד		17:00	10:00	א 13
הועתק מנתוני מקור										מנחות		18:00	17:00	א 13
						8.50			8.50	מילואים				ב 14
הועתק מנתוני מקור						8.50	0.67	8.50	9.17	תפקיד	בתפקיד	10:00	08:00	ג 15
הועתק מנתוני מקור										מנחות		17:10	10:00	ג 15
						8.50			8.50	מילואים				ד 16
						8.50			8.50	מילואים				ה 17

עמוד: 1 מתוך 2

רקע

כניסה
למערכת

ניווט
במערכת

דיווח
נוכחות

דיווח
כוננות

דיווח
אש"ל

שמירה
ושליחה

מנהל

דו"חות

Browser: https://mdvqep01.dev.merkava.gov.il:463/irj/portal

Page: SAP NetWeaver Portal - דיווח נוכחות

ברוך הבא EFRAT ITAH | [צגה מהמערכת](#)

מרכז"ה - דיווח שעות

משאבי אנוש - מערכת נוכחות

דיווח נוכחות

עבור עובד/ת: גב כהן אפרת תקופה: פברואר 2011 סטטוס דיווח: בהכנה

תפריט ראשי

שמירה כטייטה | שמירה ושליחה | בדיקת הזמנת | הערה למנהל | הדפסה

דוחות | פרטי עובד | יתרות וסיכומים

דוח פיצול
דוח אש"ל
דוח יתרת ימי מחלה וחופשה

ק"מ בעיר:

כוננות	נוכחות	התחלה	סוג יום	סוג דיווח	סך שעות	רג' יום	הוספות	חסר	הודעות מערכת	התחלה	סיום	סה"כ	הערות
		17:00	07		9.00	8.50	0.50		חסר שעת יציאה				
		17:00	07										
		16:53	08	מנחות	8.50	8.50							שכחתי לחתום
		15:45	09	חופשה	8.50								
			10										
			11										
			12										
		10:00	13	מנחות	11.00	8.50	2.50						הועתק מנתוני מקור
		17:00	13	תפקיד									הועתק מנתוני מקור
		18:00	13	מנחות									הועתק מנתוני מקור
			14	מילואים	8.50								
		10:00	15	בתפ... תפקיד	9.17	8.50	0.67						הועתק מנתוני מקור
0					164.42	58.25	4.17	9.75					

לחצן דו"חות - דו"ח יתרות ימי מחלה וחופשה

רקע

כניסה
למערכת

ניווט
במערכת

דיווח
נוכחות

דיווח
כוננות

דיווח
אש"ל

שמירה
ושליחה

מנהל

דו"חות

File Edit View Favorites Tools Help

SAP NetWeaver Portal

בורך הבג EFRAT ITAH | יציאה מהמערכת

מרכז"ה - דיווח שעות

משאבי אנוש - מערכת נוכחות

דיווח נוכחות

דיווח נוכחות

עבור עובד/ת: גב כהן אפרת תקופה: פברואר 2011

תפריט ראשי

שמירה כסייטה | שמירה ושליחה | בדיקת הזנות | הערה

ק"מ בעיר:

כוננות		התחלה		סיום		סה"כ		הערות																																																																																																																																			
יצול	יתרה																																																																																																																																										
4.1	15.83																																																																																																																																										
0.0	6.00																																																																																																																																										
<table border="1"> <thead> <tr> <th>סוג דיווח</th> <th>סוג יום</th> <th>סיום</th> <th>התחלה</th> <th>יום</th> <th>סוג יום</th> <th>סיום</th> <th>התחלה</th> <th>סוג דיווח</th> <th>סוג יום</th> </tr> </thead> <tbody> <tr> <td></td> <td></td> <td>17:00</td> <td>09:30</td> <td>07</td> <td>ב</td> <td></td> <td></td> <td></td> <td></td> </tr> <tr> <td></td> <td></td> <td></td> <td>17:00</td> <td>07</td> <td>ב</td> <td></td> <td></td> <td></td> <td></td> </tr> <tr> <td></td> <td></td> <td>16:53</td> <td>07:53</td> <td>08</td> <td>ג</td> <td></td> <td></td> <td></td> <td></td> </tr> <tr> <td>נוכחות</td> <td></td> <td>15:45</td> <td>07:15</td> <td>09</td> <td>ד</td> <td></td> <td></td> <td></td> <td></td> </tr> <tr> <td>חופשה</td> <td></td> <td></td> <td></td> <td>10</td> <td>ה</td> <td></td> <td></td> <td></td> <td></td> </tr> <tr> <td></td> <td></td> <td></td> <td></td> <td>11</td> <td>ו</td> <td></td> <td></td> <td></td> <td></td> </tr> <tr> <td></td> <td></td> <td></td> <td></td> <td>12</td> <td>ש</td> <td></td> <td></td> <td></td> <td></td> </tr> <tr> <td>נוכחות</td> <td></td> <td>10:00</td> <td>07:00</td> <td>13</td> <td>א</td> <td></td> <td></td> <td></td> <td></td> </tr> <tr> <td>תפקיד</td> <td></td> <td>17:00</td> <td>10:00</td> <td>13</td> <td>א</td> <td></td> <td></td> <td></td> <td></td> </tr> <tr> <td>נוכחות</td> <td></td> <td>18:00</td> <td>17:00</td> <td>13</td> <td>א</td> <td></td> <td></td> <td></td> <td></td> </tr> <tr> <td>מילואים</td> <td></td> <td>8.50</td> <td></td> <td>14</td> <td>ב</td> <td></td> <td></td> <td></td> <td></td> </tr> <tr> <td>תפקיד</td> <td>בתפ...</td> <td>10:00</td> <td>08:00</td> <td>15</td> <td>ג</td> <td></td> <td></td> <td></td> <td></td> </tr> </tbody> </table>										סוג דיווח	סוג יום	סיום	התחלה	יום	סוג יום	סיום	התחלה	סוג דיווח	סוג יום			17:00	09:30	07	ב								17:00	07	ב							16:53	07:53	08	ג					נוכחות		15:45	07:15	09	ד					חופשה				10	ה									11	ו									12	ש					נוכחות		10:00	07:00	13	א					תפקיד		17:00	10:00	13	א					נוכחות		18:00	17:00	13	א					מילואים		8.50		14	ב					תפקיד	בתפ...	10:00	08:00	15	ג				
סוג דיווח	סוג יום	סיום	התחלה	יום	סוג יום	סיום	התחלה	סוג דיווח	סוג יום																																																																																																																																		
		17:00	09:30	07	ב																																																																																																																																						
			17:00	07	ב																																																																																																																																						
		16:53	07:53	08	ג																																																																																																																																						
נוכחות		15:45	07:15	09	ד																																																																																																																																						
חופשה				10	ה																																																																																																																																						
				11	ו																																																																																																																																						
				12	ש																																																																																																																																						
נוכחות		10:00	07:00	13	א																																																																																																																																						
תפקיד		17:00	10:00	13	א																																																																																																																																						
נוכחות		18:00	17:00	13	א																																																																																																																																						
מילואים		8.50		14	ב																																																																																																																																						
תפקיד	בתפ...	10:00	08:00	15	ג																																																																																																																																						
0		9.75	170	4.17	58.25	164.42	סה"כ																																																																																																																																				

File Download

Do you want to open or save this file?

Name: יתרת ימי מחלה וימי חופשה.pdf
 Type: Adobe Acrobat Document, 410KB
 From: mdevqmt01.dev.merkava.gov.il

Open Save Cancel

While files from the Internet can be useful, some files can potentially harm your computer. If you do not trust the source, do not open or save this file. [What's the risk?](#)

לחצן דו"חות - דו"ח יתרות ימי מחלה וחופשה

רקע

כניסה למערכת

ניווט במערכת

דיווח נוכחות

דיווח כוננות

דיווח אש"ל

שמירה ושליחה

מנהל

דו"חות

File Edit View Document Tools Window Help

Print | 1 / 2 | 65% | Find

משרד האוצר

04.04.2011: לתאריך: נכון

מאזן חופשה שנתית

04.04.2011 - 01.01.2011 : עבור תאריכים:
 גב כהן אפרת : שם העובד:
 058773524 : ת.ד.
 153743 : מספר עובד:
 עובדי חוזק מרכבה : יחידה:

נכון לתאריך	סוג השינוי במכסה	שינוי בימים	יתרת חופשה
01.01.2011	תוספת מכסת חופשה בתחילת שנה	22.00	22.00
01.01.2011	זיכוי/חייב מינהלי	22.00	44.00
11.01.2011	הורדה בגין ניצול חופשה	-1.00	43.00
12.01.2011	הורדה בגין ניצול חופשה	-1.00	42.00
13.01.2011	הורדה בגין ניצול חופשה	-1.00	41.00
27.01.2011	יום חופשה בעקבות ביצוע 10 ימי מילואים	1.00	42.00
31.01.2011	הורדה בגין חוסר בסוף החודש	-0.81	41.19
10.02.2011	הורדה בגין ניצול חופשה	-1.00	40.19
28.02.2011	הורדה בגין חוסר בסוף החודש	-1.04	39.15
31.03.2011	הורדה בגין חוסר בסוף החודש	-18.85	20.30
04.04.2011	יתרת חופשה בסוף שנה	0.00	20.30

נכון לתאריך	סוג השינוי במכסה	ימי בחייה	חופשה על חשבון ימי 'ו'	חופשה על חשבון פגות נוספות
31.12.2010	יתרת שנה קודמת	2.00		
01.01.2011	תוספת מכסת חופשה בתחילת שנה	2.00		
01.01.2011	סה"כ מכסה	2.00		
04.04.2011	ניצול			
04.04.2011	יתרה	2.00		

לחצן יתרות וסיכומים

Live Search

https://mdvqep01.dev.merkava.gov.il:463/irj/portal

קובץ עריכה תצוגה מועדפים כלים עזרה

SAP NetWeaver Portal - דיווח נוכחות

ברוך הבא EFRAT ITAH | [ציאה מהמערכת](#)

מרכז"ה - דיווח שעות

משאבי אנוש - מערכת נוכחות

דיווח נוכחות

דיווח נוכחות

עבור עובד/ת: גב כהן אפרת תקופה: פברואר 2011 סטטוס דיווח: בהכנה

מסכה	ניצול	יתרה
ש. נוספות	0.50	19.50
כוננות	6.00	6.00

תפריט ראשי

שמירה כטייטה | שמירה ושליחה | בדיקת הזנות | הערה למנהל/ן | הדפסה | דוחות | פרטי עובד | **יתרות וסיכומים**

ק"מ בעיר:

כוננות										נוכחות			
הערות	סה"כ	סיום	התחלה	הודעות מערכת	חוסר	תקן	נוספות	רגילות	סך שעות	סוג דיווח	סוג יום	סיום	התח...
שכחתי לחתום		:	:			8.50	0.50	8.50	9.00	נוכחות		17:00	08:00
		:	:			8.50		8.50	8.50			16:00	07:30
		:	:	לא השלמת את שעות ...	1.25	8.50		7.25	7.25			15:00	07:45
		:	:	חסרים נתוני כניסה/יציאה							לא ...	07:30	
		:	:										
		:	:	היעדרות יום מלא לא מ...	8.50	8.50							
		:	:		8.50	8.50						09:30	08:00
		:	:									17:00	09:30
		:	:	חסר שעת יציאה								17:00	
		:	:	היעדרות יום מלא לא מ...	8.50	8.50							
		:	:	היעדרות יום מלא לא מ...	8.50	8.50							

100% אינטרא-נט מקומי

רקע

כניסה למערכת

ניווט במערכת

דיווח נוכחות

דיווח כוננות

דיווח אש"ל

שמירה ושליחה

מנהל

דו"חות

לחצן יתרות וסיכומים - פירוט

רקע

כניסה
למערכת

ניווט
במערכת

דיווח
נוכחות

דיווח
כוננות

דיווח
אש"ל

שמירה
ושליחה

מנהל

דו"חות

יתרות וסיכומים

יתרות חודש קודם

חופש:	39.15
מחלה:	60.00
בחירה:	2.00

סיכומי חודש נוכחי

סך שעות:	164.42
שעות ללא העדרויות:	62.42
ימי תקן לחודש זה:	20.00
נוכחות:	53.42
תפקיד:	9.00
מחלת עובד:	8.50
חופשה:	8.50
מילואים:	85.00

נוכחות

יום	התחלה	סיום	ג	ד	ה	ו	ש	א	ב	ג	ד	ה
7:00	08:00	01	ג									
6:00	07:30	02		ד								
5:00	07:45	03			ה							
	07:30	04				ו						
		05					ש					
6:00	07:30	06						א				
9:30	08:00	07							ב			
7:00	09:30	07								ב		
	17:00	07										
6:53	07:53	08								ג		
5:45	07:15	09									ד	
		10										ה

ESS

בהצלחה !

